

تحذير
مواقع نقاط التفتيش وحوالز الطرق متغيرة باستمرار.
يستحسن التأكد مسبقاً من الوضع الراهن.
Warning
Restrictions on roads and checkpoints location are
constantly changing. Check before travel.

97

88

98

107

106

مرج عميرة
Marj Amira
مِرْج عَمِيرَة

بيت نوبا
Beit Nuba
بَيْت نَوْبَا

دير أيوب
Dayr Aiyub
دَيْر أَيُوب

بيت ثول
Beit Thul
بَيْت ثُول

خ / الحمر
Kh. Abu el Laham
خ. اَبُو اَلْحَمْر

قطنة
Qatanna
قَطْنَة

معالى هاهاميشا
Ma'ale ha Hamisha
مَعَالَى هَاهَامِيشَا

بيت عورتا
Beit 'Ur el Tahta
بَيْت عُورَتَا

بيت حورون ج.ن.
Beit Horon Jn.
بَيْت حُورُون ج.ن.

بيت صيرة
Beit Sira
بَيْت صِيرَة

بيت لقيا
Beit Liqya
بَيْت لَقِيَا

بير ماين
Bir Ma'in
بِير مَاعِين

خربة البويرة
Kh. al Buweiriya
خَرْبَة اَلْبُوَيْرَة

صفا
Saffa
صَفَا

شيلتا
Shilta
شَيْلْتَا

خربة المصباح
Kh. el Misbah
خَرْبَة اَلْمِصْبَاح

البرج
el Burj
اَلْبُرْج

بيت عورتا
Beit 'Ur el Tahta
بَيْت عُورَتَا

شيلتا
Shilta
شَيْلْتَا

بيلين
Bil'in
بَيْلِين

المدية
el Midya
اَلْمَدِيَة

خرباثة
Kharbatha
خَرْبَاثَة

نير
Nir
نِير

راس كركر
Ras Karkar
رَاس كَرْكَرْ

ماتيتياهو
MATTITYAHU
مَاتِيْتِيَاهُو

شيلتا
Shilta
شَيْلْتَا

مكابيم ريت ج.ن.
Maccabim Re'ut Jn.
مَكْبَابِيم رِيْت ج.ن.

بيت حورون ج.ن.
Beit Horon Jn.
بَيْت حُورُون ج.ن.

عجنول
Ajajul
عَجْنُول

يالو
Yalu
يَالُو

نطاف
Nataf
نَطَاف

عش ش. ماس'اد
Esh Sh. Mas'ad
عِشْ ش. مَاس'اَد

عش ش. ماس'اد
Esh Sh. Mas'ad
عِشْ ش. مَاس'اَد

عش ش. احمد العمار
Esh Sh. Ahmad el 'Umar
عِشْ ش. اَحْمَد اَلْعَمَار

عش ش. ابو فاقر
Esh Sh. Abu Faqir
عِشْ ش. اَبُو فَاقِر

عش ش. رمضان
Esh Sh. Ramadan
عِشْ ش. رَمَضَانَ

عش ش. اوبيد
Esh Sh. Ubeid
عِشْ ش. اُوبَيْد

ماتيتياهو
MATTITYAHU
مَاتِيْتِيَاهُو

شيلتا
Shilta
شَيْلْتَا

مكابيم ريت ج.ن.
Maccabim Re'ut Jn.
مَكْبَابِيم رِيْت ج.ن.

بيت حورون ج.ن.
Beit Horon Jn.
بَيْت حُورُون ج.ن.

عجنول
Ajajul
عَجْنُول

يالو
Yalu
يَالُو

نطاف
Nataf
نَطَاف

عش ش. ماس'اد
Esh Sh. Mas'ad
عِشْ ش. مَاس'اَد

عش ش. ماس'اد
Esh Sh. Mas'ad
عِشْ ش. مَاس'اَد

عش ش. احمد العمار
Esh Sh. Ahmad el 'Umar
عِشْ ش. اَحْمَد اَلْعَمَار

عش ش. ابو فاقر
Esh Sh. Abu Faqir
عِشْ ش. اَبُو فَاقِر

عش ش. رمضان
Esh Sh. Ramadan
عِشْ ش. رَمَضَانَ

عش ش. اوبيد
Esh Sh. Ubeid
عِشْ ش. اُوبَيْد

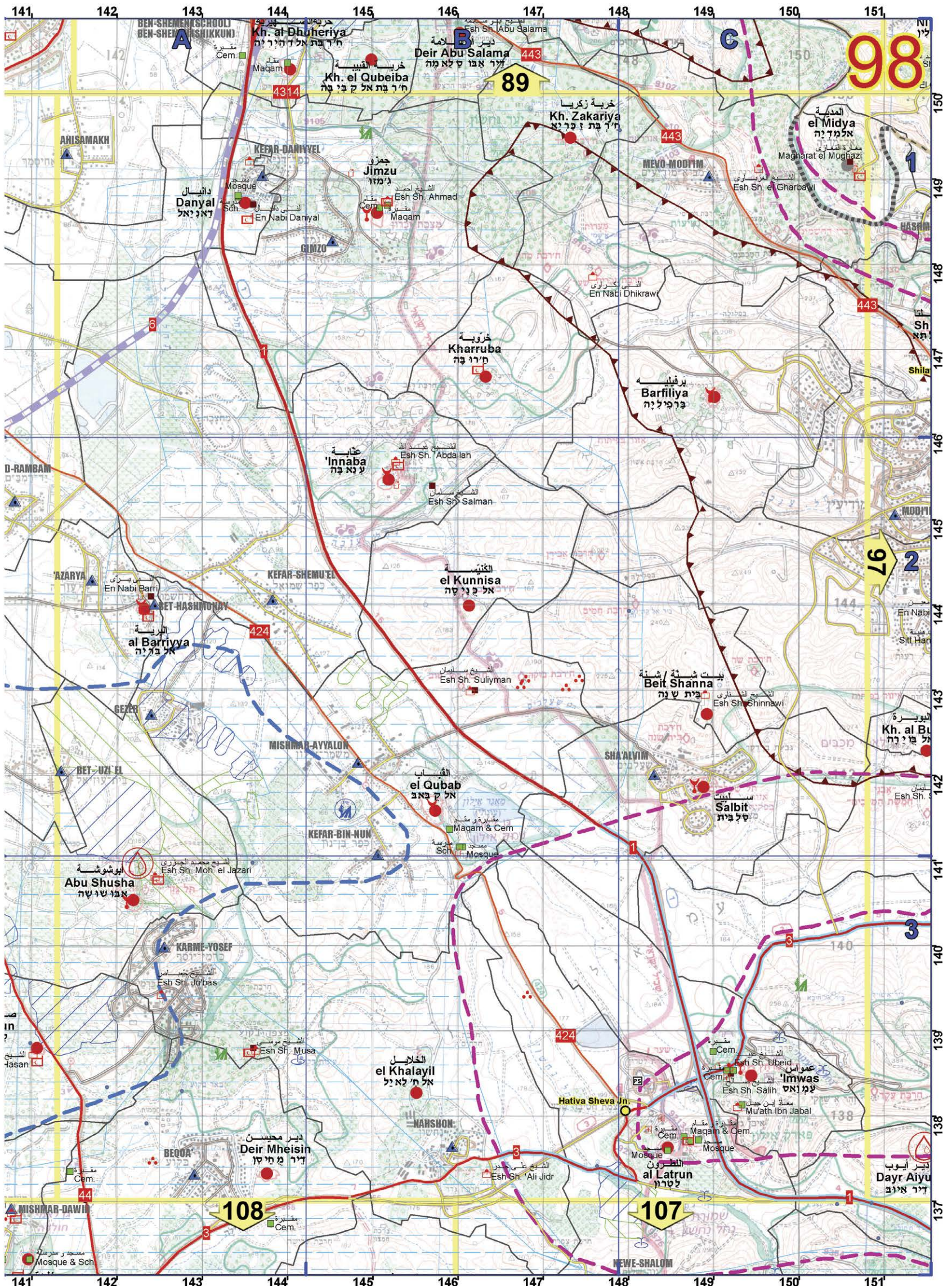

98

89

76

108

107

A

C

2

3

4

1

Danyal
דאניאל

Jimzu
ג'מזו

Kharruba
חרובה

Barfiliya
ברפיליה

al Barriyya
אל ברירה

el Kunnisa
אל קניסה

Beit Shanna
בית שנה

el Qubab
אל קבאב

Salbit
סל בית

Abu Shusha
אבו שושנה

el Khalayil
אל ח'ילהיל

Imwas
עמואס

Deir Mheisin
דיר מחיסין

Hativa Sheva Jn
חטיבה שבעה י"ג

al Latrun
אל לטרון

Dayr Aiyub
דיר אייוב

Deir Abu Salama
דיר אבו סלאמה

Kh. el Qubeiba
ח'רבת אל קבייבה

Kh. Zakariya
ח'רבת זכריה

el Midya
אלמדיה

'Innaba
ע'נאבה

BET-HASHMUNA
בית חשמונה

KEFAR-BIN-NUN
כפר בנינון

SHALVIM
שלבים

KARME-YOSEF
כרמי יוסף

NAHSHON
נחשון

BEQOA
בקועה

NEWE-SHALOM
נעו שלום

BEN-SHEMEN(SCHOOL)
בן שמעון

Kh. al Dhuhariya
ח'רבת אל זוהריה

Esh Sh. (Abu Salama)

MEVO-MODIIM
מבוע מודיעים

Magharat el Mughazi
מגרת אל מוג'אזי

KEFAR-DANNIYEL
כפר דניאל

Esh Sh. Ahmad
ע'ש ש. אחמד

Esh Sh. el Gharbawi
ע'ש ש. אל ג'רבווי

Esh Sh. el Gharbawi

Esh Sh. Dnikraw
ע'ש ש. דניקראו

Esh Sh. 'Abdallah
ע'ש ש. א'בדאללה

Esh Sh. Salman
ע'ש ש. סאלמן

Esh Sh. Sullyman
ע'ש ש. סוליימן

Esh Sh. Shinnawi
ע'ש ש. ש'נאווי

Esh Sh. Moh. el Jazari
ע'ש ש. מוח' אל ז'ארי

Esh Sh. Musa
ע'ש ש. מוסא

Esh Sh. Ubeid
ע'ש ש. א'בייד

Esh Sh. Salih
ע'ש ש. סאליח

Esh Sh. 'Ali Jidr
ע'ש ש. א'לי ז'ידר

Esh Sh. 'Ali Jidr

Mosque
مسجد

Maqam
مقام

Maqam & Cem.
مقام و مقبرة

Maqam & Cem.
مقام و مقبرة

Maqam
مقام

Maqam & Cem.
مقام و مقبرة

Sch. Mosque
مدرسة مسجد

Maqam & Cem.
مقام و مقبرة

Sch. Mosque
مدرسة مسجد

Maqam & Cem.
مقام و مقبرة

Sch. Mosque
مدرسة مسجد

Maqam & Cem.
مقام و مقبرة

Maqam & Cem.
مقام و مقبرة

Maqam & Cem.
مقام و مقبرة

Mosque & Sch.
مسجد و مدرسة

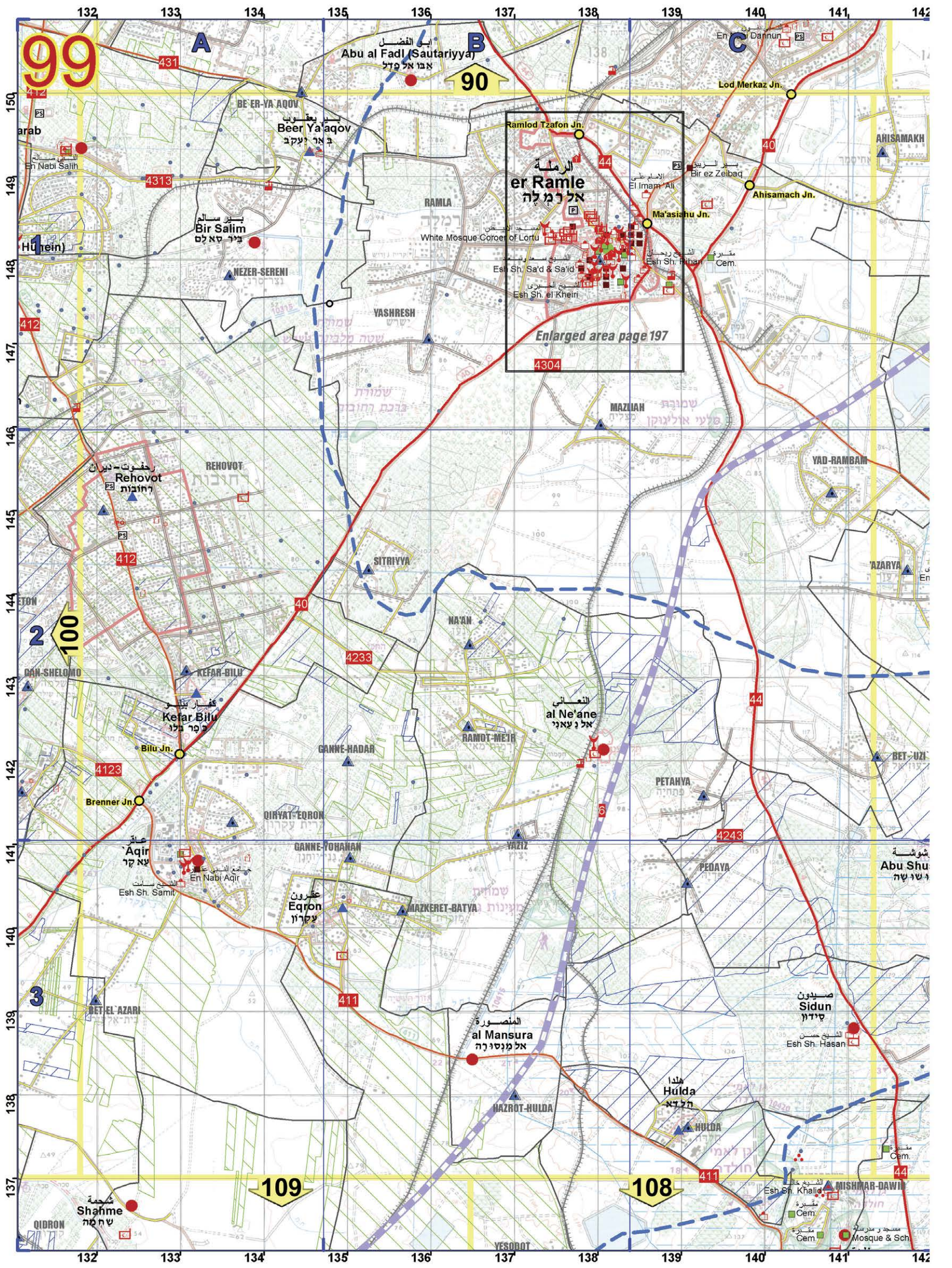

99

90

100

109

108

Enlarged area page 197
4304

Abu al Fadl (Sautariyya)
أبو الفاضل
סאטארייא

راملة
רמלה
Ramle

Rehovot
רחובות
רחובות - דייראן

Kefar Bilu
כפר בילו
כפר בילו

النعاني
אל נעאני
al Ne'ane

عقرون
עקרונ
Efron

المنصورة
אל منסורה
al Mansura

صيدون
סידון
Sidun

شجرة
שחמה
Shahme

ميشمار داوود
מישמאר דאוויד
Mishmar-David

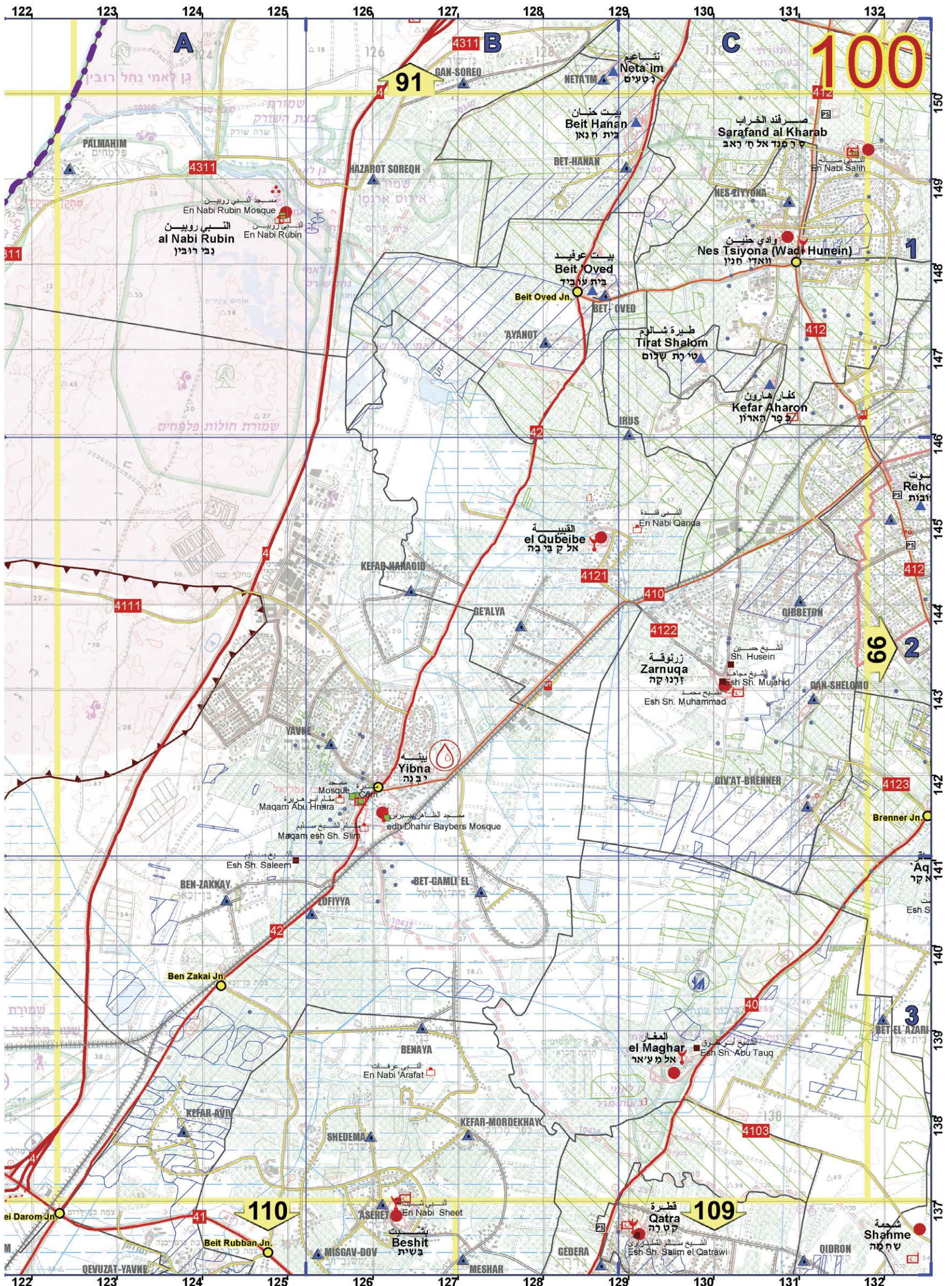

100

91

4311 B

En Nabi Rubin Mosque
مسجد النبي روبين
En Nabi Rubin
النبي روبين
En Nabi Rubin
نبي روبين

Beit Oved
بيت عنان
Beit Oved Jn
بيت عنان

Nes Tsiyona (Wadi Hunein)
وادي حنين
نيسان حنين

Tirat Shalom
طيرة شالوم
טירת שלום

Kfar Aharon
כפר אהרן
קר אהרון

el Qubeibe
القبيبة
אל קביבה

Yibna
يبنة
יבנה

Zarnuqa
زرنوقة
זרנוקה

edh Dahir Baybers Mosque
مسجد الطاهر بيبيرس
Maqam esh Sh. Slim
مقام الشيخ سليم

el Maghar
المغار
אל מעאר

En Nabi Sheet
النبي شيت
Beshit
بשית

Qatra
قطرة
קטרה

Shahme
شامة
שחמה

110

109

66

3

2

1