

تحذير  
 مواقع نقاط التفتيش ومراكز الطرق متغيرة باستمرار.  
 يستحسن التأكد مسبقاً من الوضع الراهن.  
 Warning  
 Restrictions on roads and checkpoints location are  
 constantly changing. Check before travel.

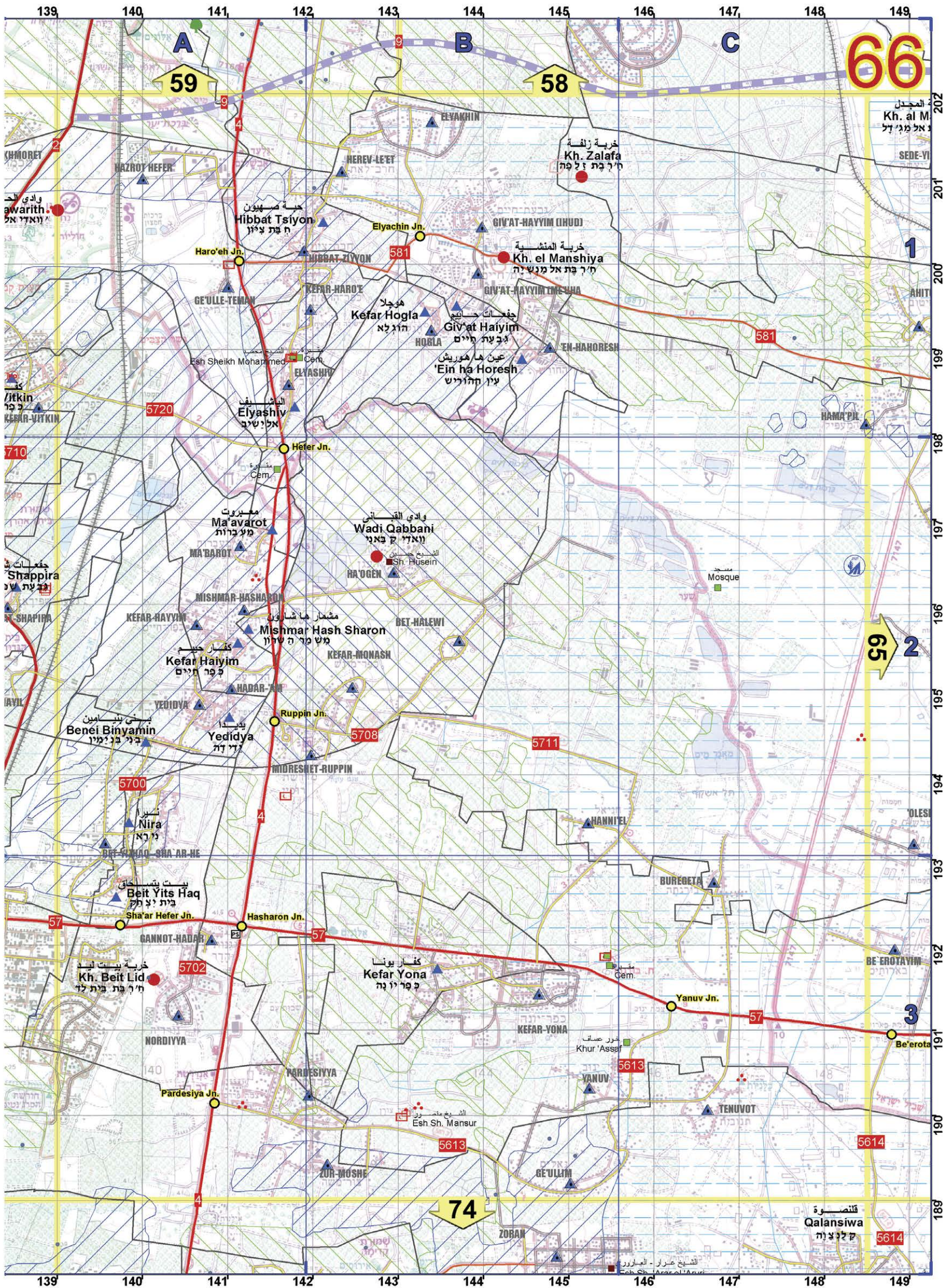

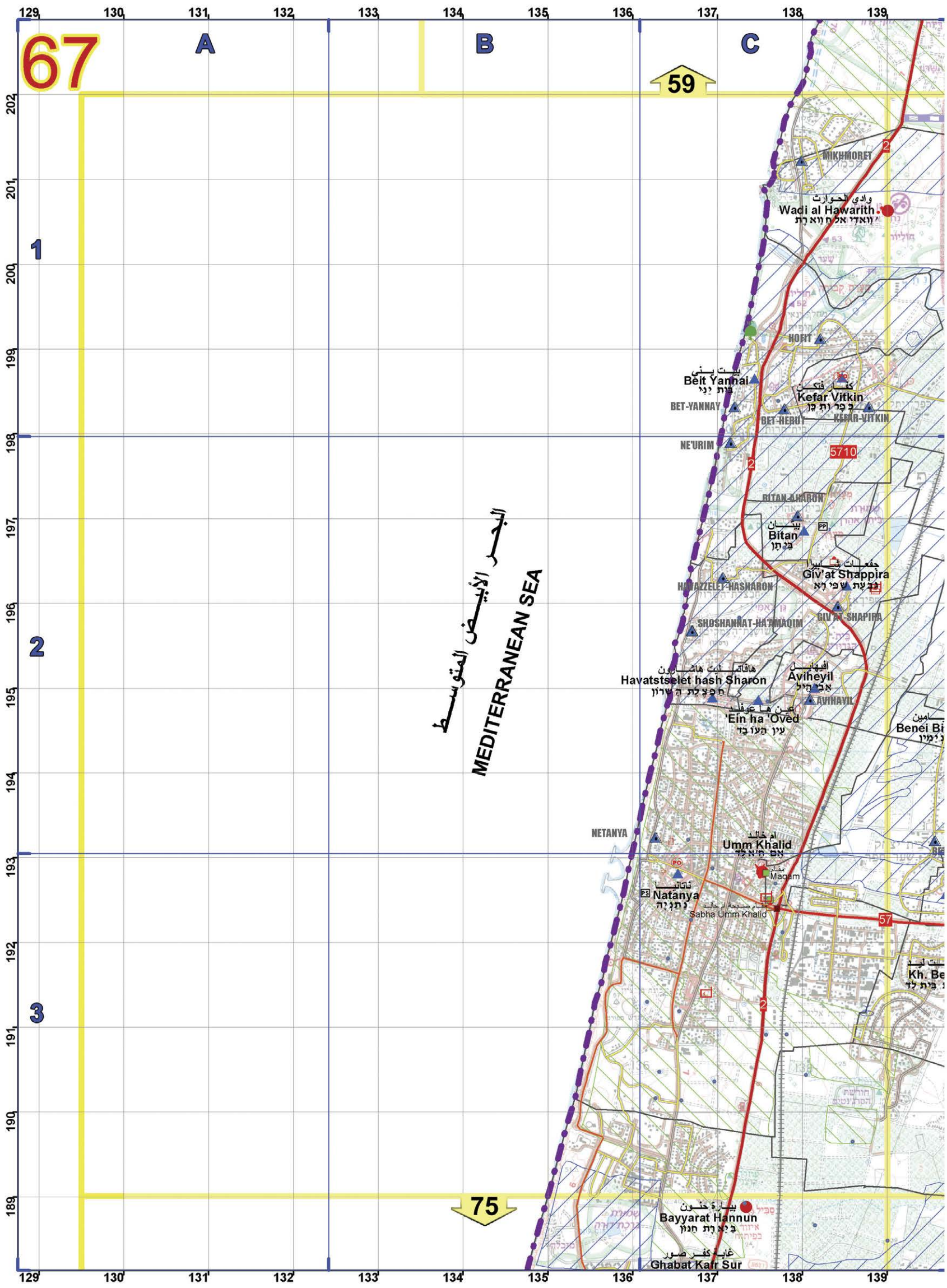

67

A

B

C

59

1

2

3

البحر الأبيض المتوسط  
MEDITERRANEAN SEA

75

57

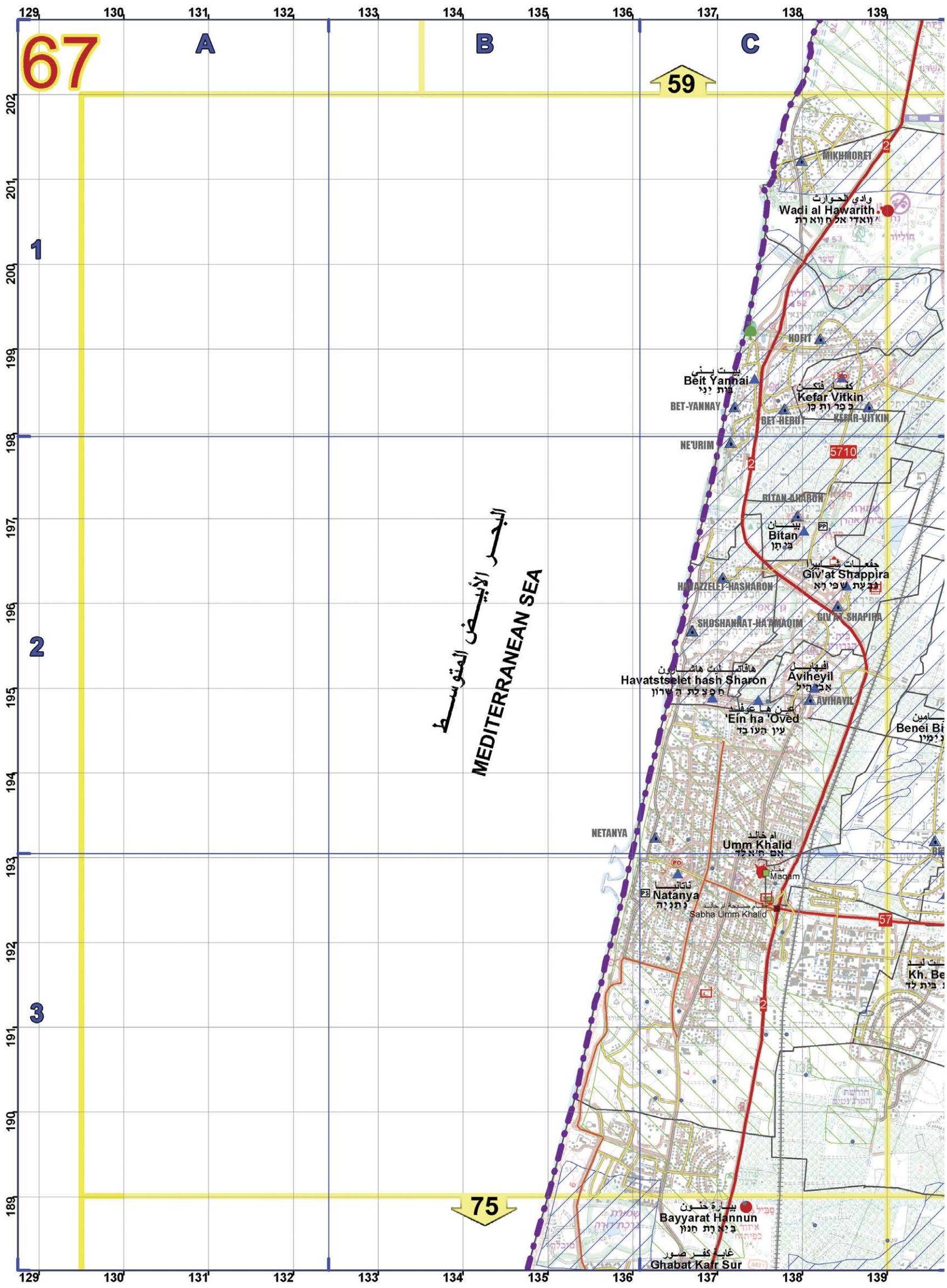

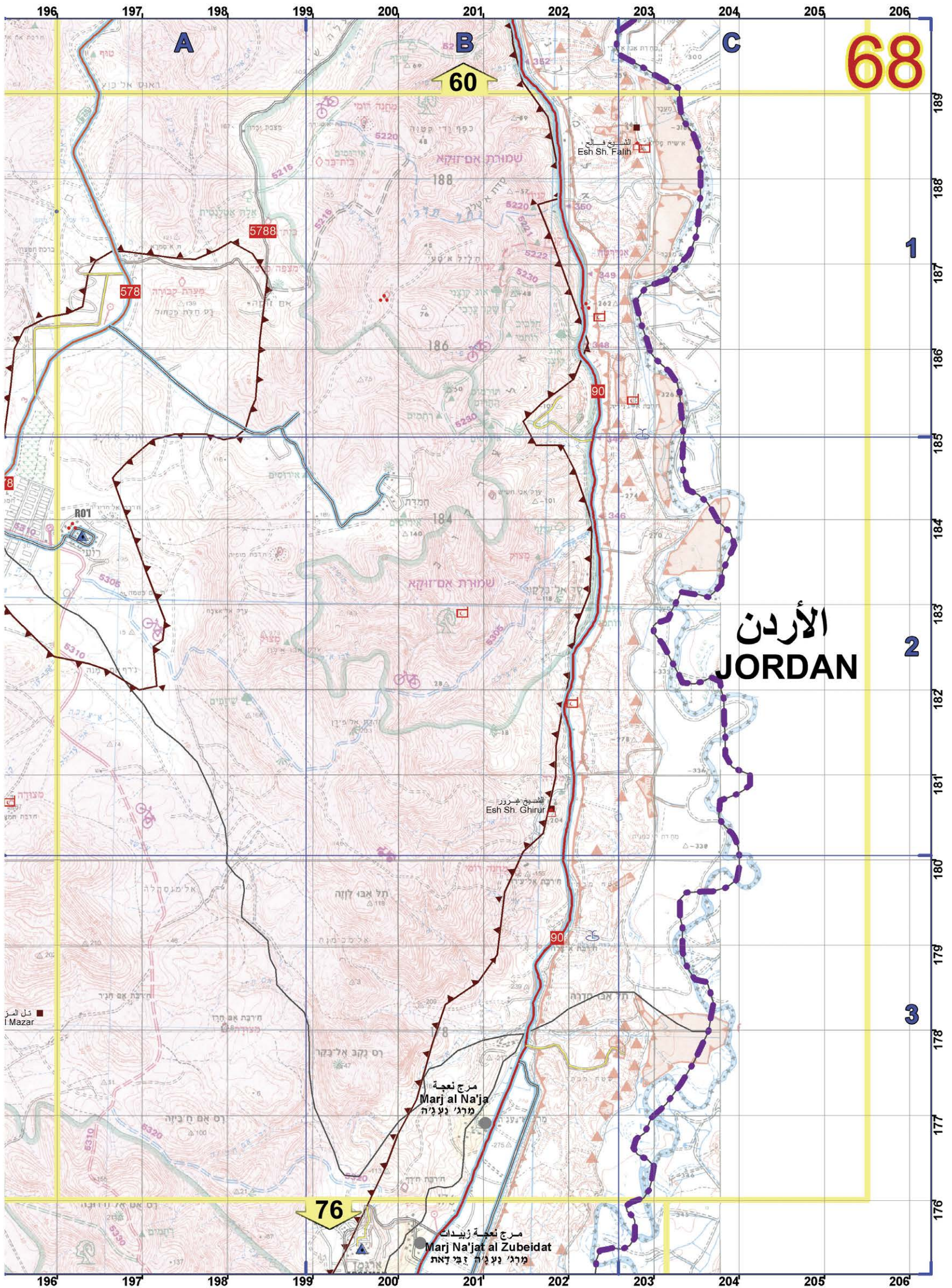

الأردن  
JORDAN

مرج نعة  
Marj al Na'ja  
مرج' נע'ה

مرج نعة زبيدات  
Marj Na'jat al Zubeidat  
مرج' نع'ה زبيدات

60

76

68

A

B

C

1

2

3

189  
188  
187  
186  
185  
184  
183  
182  
181  
180  
179  
178  
177  
176

196 197 198 199 200 201 202 203 204 205 206

196 197 198 199 200 201 202 203 204 205 206

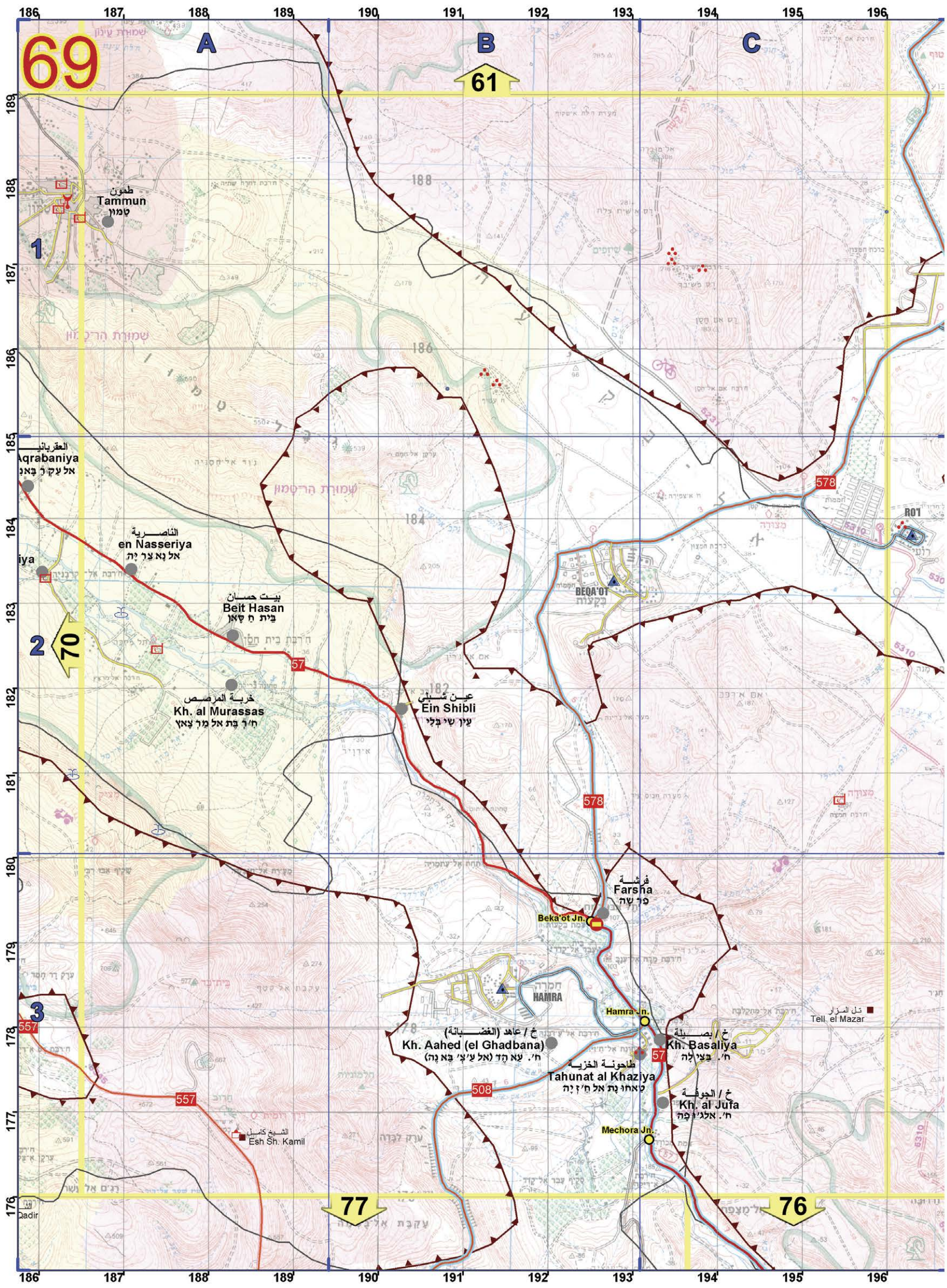

69

A

B

C

61

2

70

77

76

שמורת עיןון

שמורת הרקזון

שמורת הרטמון

ח' / عاهد (الغضبانة)  
Kh. Aahed (el Ghadbana)  
ח' / עא חד (אל ע'א' בא נה)

طاحونة الخزبة  
Tahunat al Khaziya  
כאחונת אל ח'ז'נה

ח' / بصيلة  
Kh. Basaliya  
ח' / באצילה

ח' / الجوفة  
Kh. al Ju'fa  
ח' / אלג'ופה

طمون  
Tammun  
טמון

العقربانية  
Aqrabaniya  
אל עק'ר בא'נה

الناصرية  
en Nasseriya  
אל נא'צר ית

بيت حسان  
Beit Hasan  
בית ח'סאן

خربة المرصص  
Kh. al Murassas  
ח'ר' בת אל מר'צאץ

عين شبليل  
Ein Shibli  
עין שי'בלי

فرشة  
Farsha  
פר'שה

Beka'ot Jn.  
בקה'ות י'נה

חמרה  
HAMRA  
ח'מרה

Hamra Jn.  
ח'מרה י'נה

القسيه كاسمان  
Esh Sh. Kamil  
ע'ש' ש' קאמיל

تل المزار  
Tell el Mazar  
ת'ל אל מז'ר

186 187 188 189 190 191 192 193 194 195 196

189 188 187 186 185 184 183 182 181 180 179 178 177 176

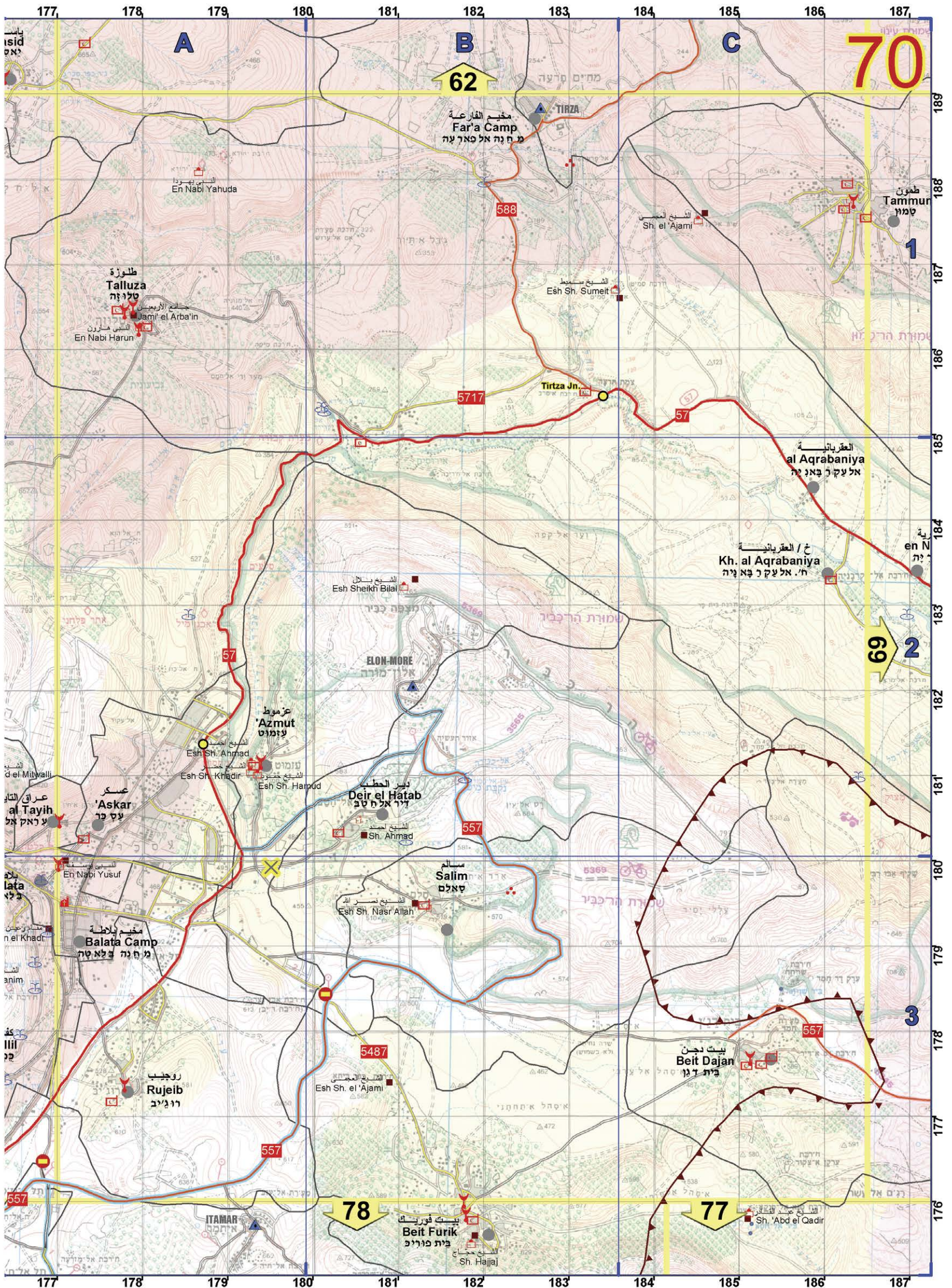

62

70

1

69

2

3

78

77

مخيم الفارعة  
Far'a Camp  
מחנה אל פארעה

طلوزة  
Talluza  
טלז'ה  
جامع الربيعين  
Jami' el Arba'in  
النبى هارون  
En Nabi Harun

Tirtza Jn.  
تلرتزا

العقربانيية  
al Aqrabaniya  
العلقر بن بانه

العقربانيية / خ  
Kh. al Aqrabaniya  
خ. العلقر بن بانه

ELON-MORE  
אלון מורה

عزموط  
'Azmut  
עזמות

دير الحطاب  
Deir el Hatab  
دير الالحطب

سالم  
Salim  
سالام

بيت دجان  
Beit Dajan  
بيت دجان

بيت فوريك  
Beit Furik  
بيت فوريك

عسكر  
'Askar  
عسكر

مخيم بلاطة  
Balata Camp  
مخيم بلاطة

روجييب  
Rujeib  
روجييب

بيت فوريك  
Beit Furik  
بيت فوريك

الشيخ عبد القادر  
Sh. 'Abd el Qadir

النبى يهودا  
En Nabi Yahuda

الشيخ الميمى  
Sh. el 'Ajami

الشيخ سميث  
Esh Sh. Sumeit

الشيخ بلال  
Esh Sheikh Bilal

الشيخ احمد  
Esh Sh. Ahmad

الشيخ خضير  
Esh Sh. Khadir

الشيخ حامد  
Esh Sh. Hamud

الشيخ احمد  
Sh. Ahmad

الشيخ نصر الله  
Esh Sh. Nasr Allah

الشيخ عبد القادر  
Esh Sh. el 'Ajami

الشيخ حاج  
Sh. Hajaj

النبى يوسف  
En Nabi Yusuf

النبى خدير  
En el Khadir

النبى حليم  
En el Hilal

النبى حليم  
En el Hilal

النبى حليم  
En el Hilal

النبى حليم  
En el Hilal

ITAMAR  
إتيمار

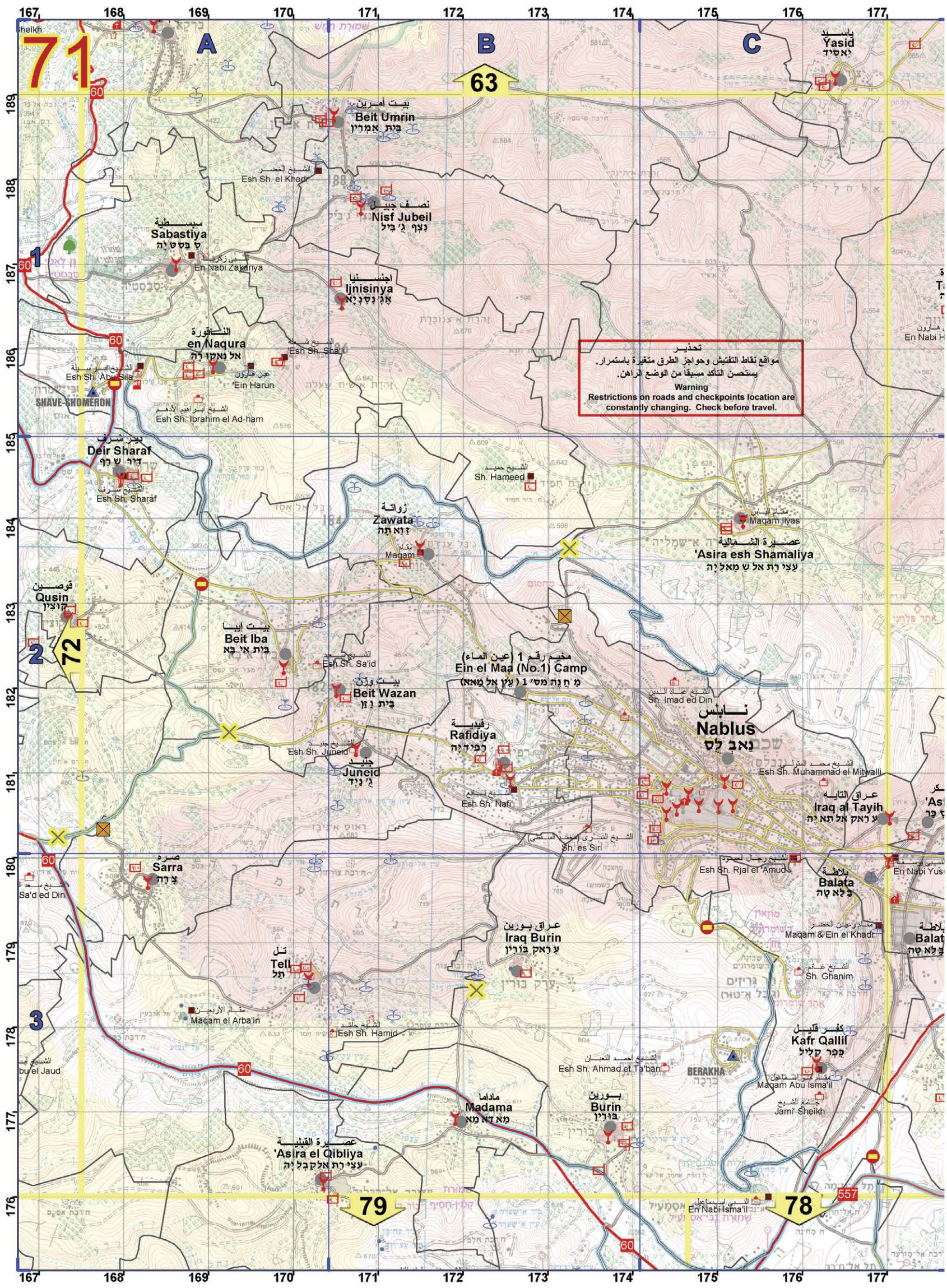

تحذير  
مواقع نقاط التفتيش وحواجز الطرق متغيرة باستمرار.  
يستحسن التأكد مسبقاً من الوضع الراهن.  
Warning  
Restrictions on roads and checkpoints location are constantly changing. Check before travel.

167 168 169 170 171 172 173 174 175 176 177

189 188 187 186 185 184 183 182 181 180 179 178 177 176

63

71

72

3

79

78

A B C

Beit Umrin بيت امرين  
Esh Sh. el Khadr الشيخ الخضري  
Sabastiya سبسطية  
En Nabi Zakariya  
en Naqura الناقورة  
Esh Sh. Abu Sila  
SHAVE-SHOMERON  
Deir Sharaf دير شرف  
Esh Sh. Sharaf  
Qusin قوصين  
Beit Iba بيت ايبا  
Beit Wazan بيت وزان  
Juneid جنيد  
Sarra سرة  
Sa'd ed Din  
Tel تل  
Maqam el Arba'in مقام الاربعين  
Asira el Qibliya عصيرة القبلية  
Zawata زواتة  
Esh Sh. Sa'id  
Beit Wazan بيت وزان  
Juneid جنيد  
Esh Sh. Jubeid  
Esh Sh. Nafi'  
Esh Sh. es Siri'  
Iraql Burin عراق بورين  
Madama ماداما  
Burin بورين  
Maqam Abu Isma'il  
Kafar Qallil كفر قلليل  
Jami' Sheikh  
Nablus نابلس  
Esh Sh. Muhammad el Mityalli  
Iraq al Tayih عراق التايه  
Balata بلاطة  
Maqam & Ein el Khadr  
Sh. Ghanim  
BERAKHA  
Esh Sh. Ahmad et Tab'an  
En Nabi Isma'il  
Esh Sh. Hameed  
Maqam Ilyas  
'Asira esh Shamaliya عصيرة الشمالية  
Esh Sh. Ibrahim el Ad-ham  
Esh Sh. Sharaf  
Esh Sh. Sa'id  
Esh Sh. Jubeid  
Esh Sh. Nafi'  
Esh Sh. es Siri'  
Esh Sh. Rjal el 'Amud  
Maqam & Ein el Khadr  
Sh. Ghanim  
BERAKHA  
Esh Sh. Ahmad et Tab'an  
En Nabi Isma'il

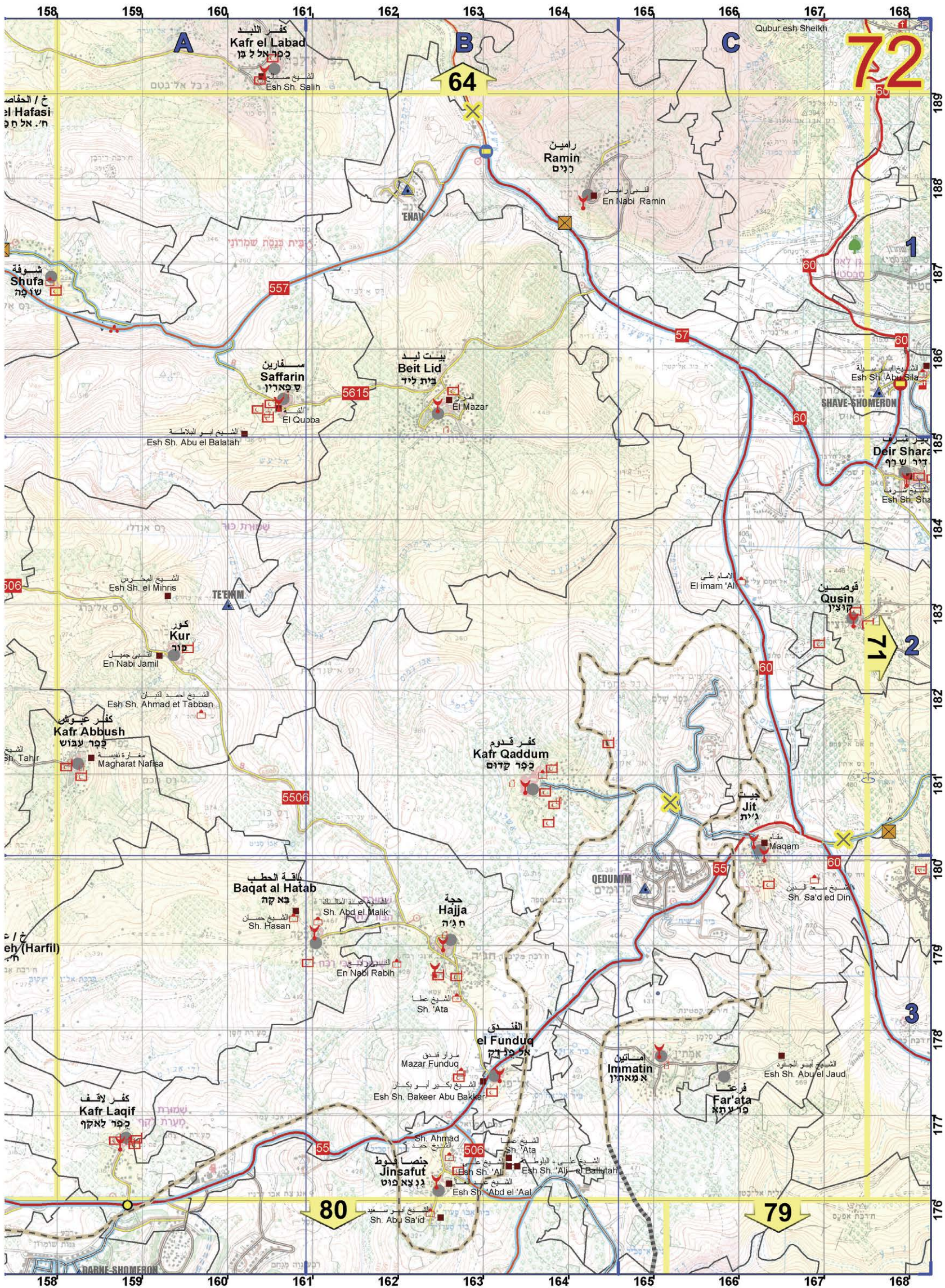

A

B

C

72

64

1

2

3

80

79

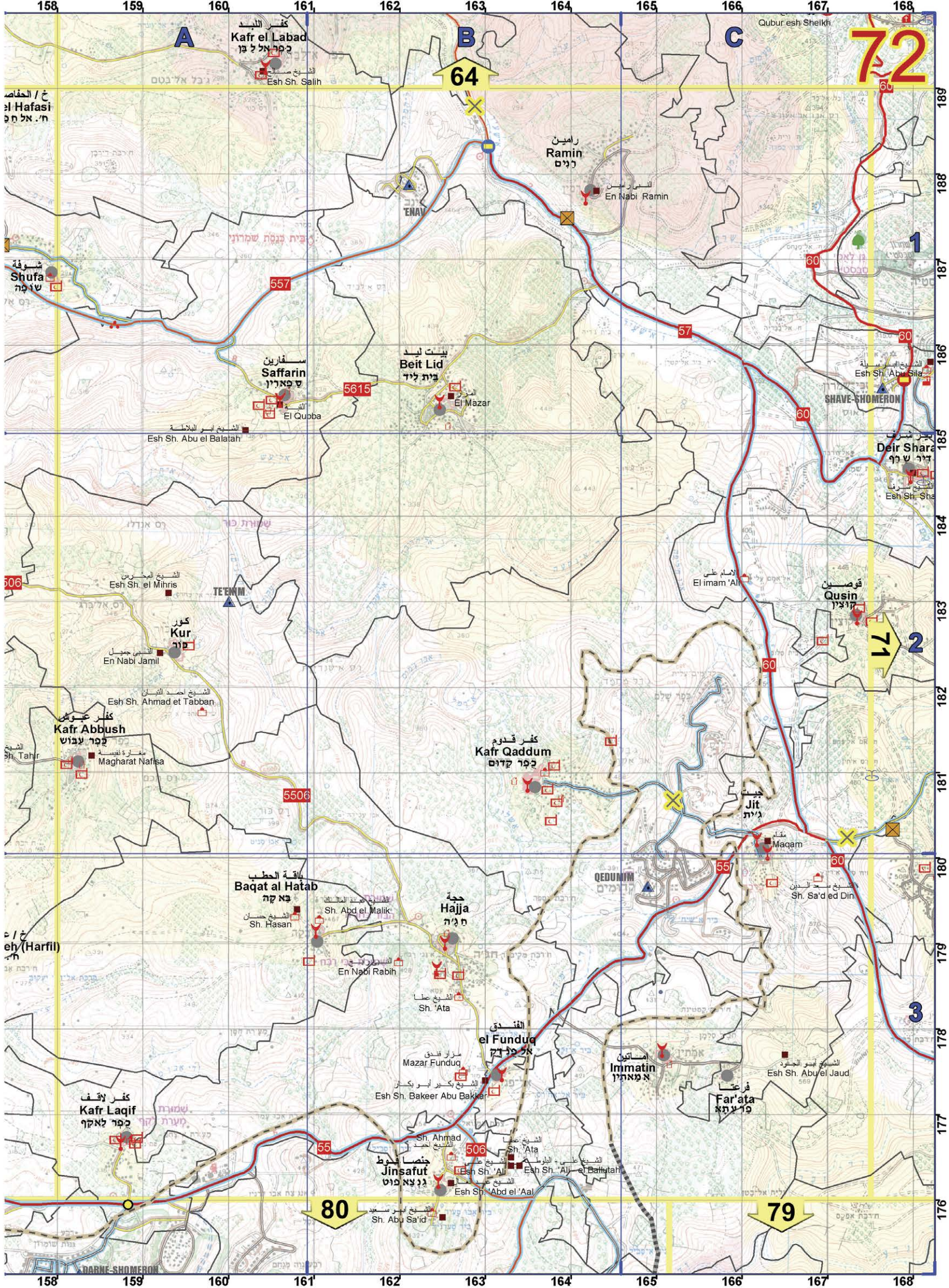

A

B

C

72

64

1

2

3

80

79



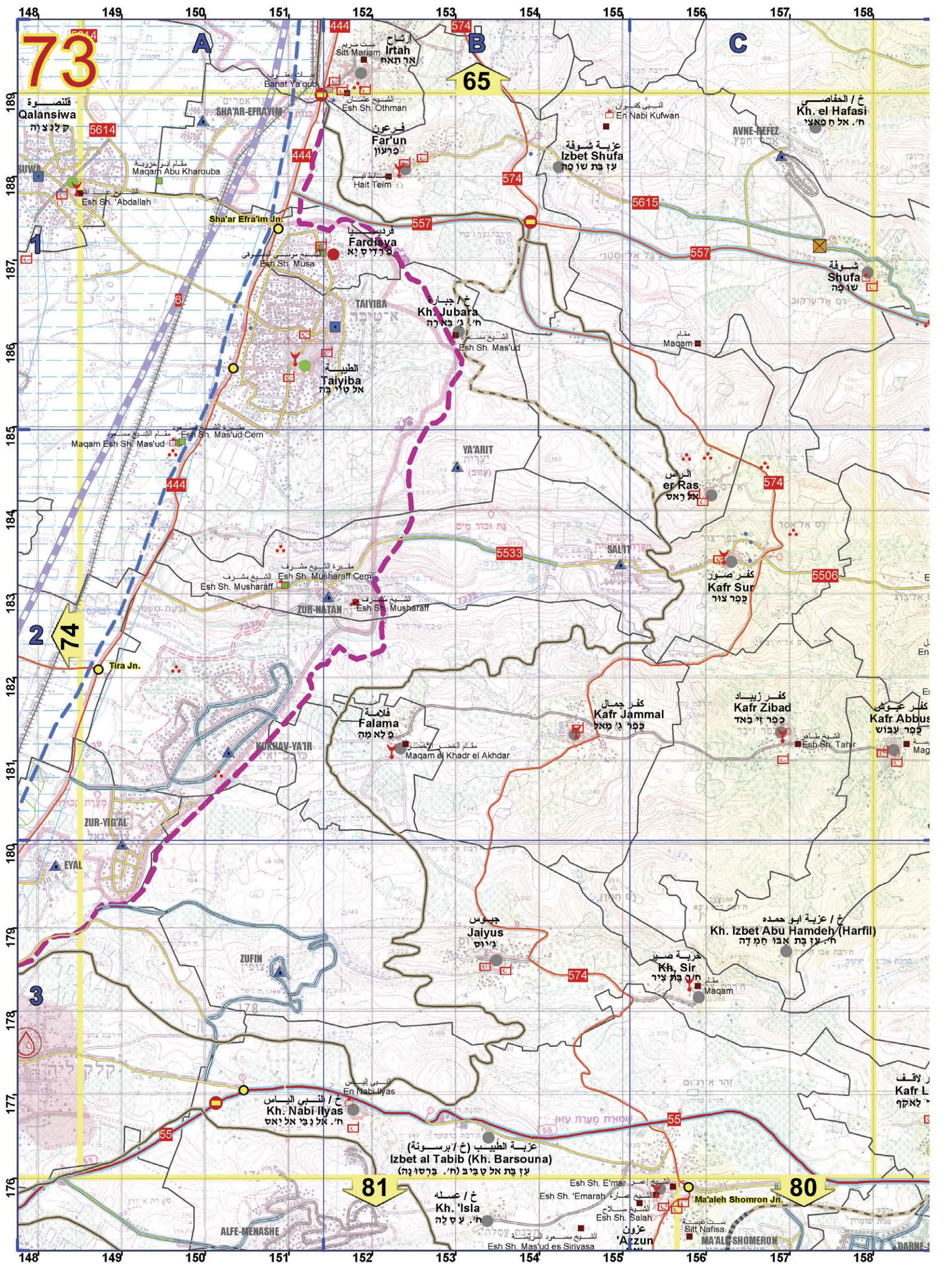

73

65

74

81

80

Artsach Irtah  
Sitt Mariam  
Banat Ya'qub  
Esh Sh. Othman  
Far'un  
Hait Teim  
Ezbe Shufa  
En Nabi Kufwan  
Kh. el Hafasi  
AVNE-NEFEZ  
Maqam  
Shufa  
Maqam Esh Sh. Mas'ud  
Esh Sh. Mas'ud Cem  
Esh Sh. Musharaff  
Esh Sh. Musharaff  
ZUR-NATAN  
Falama  
Maqam el Khadr el Akhdar  
Kafr Jammal  
Kafr Zibad  
Esh Sh. Tahr  
Mag  
Jaiyus  
Kh. Sir  
Maqam  
Kh. Nabi Ilyas  
Izbet al Tabib (Kh. Barsouna)  
Esh Sh. E'marah  
Esh Sh. E'marah  
Esh Sh. Salah  
Azzun  
Ma'aleh Shomron Jn.  
Sitt Nafisa  
MA'ALEH SHOMRON

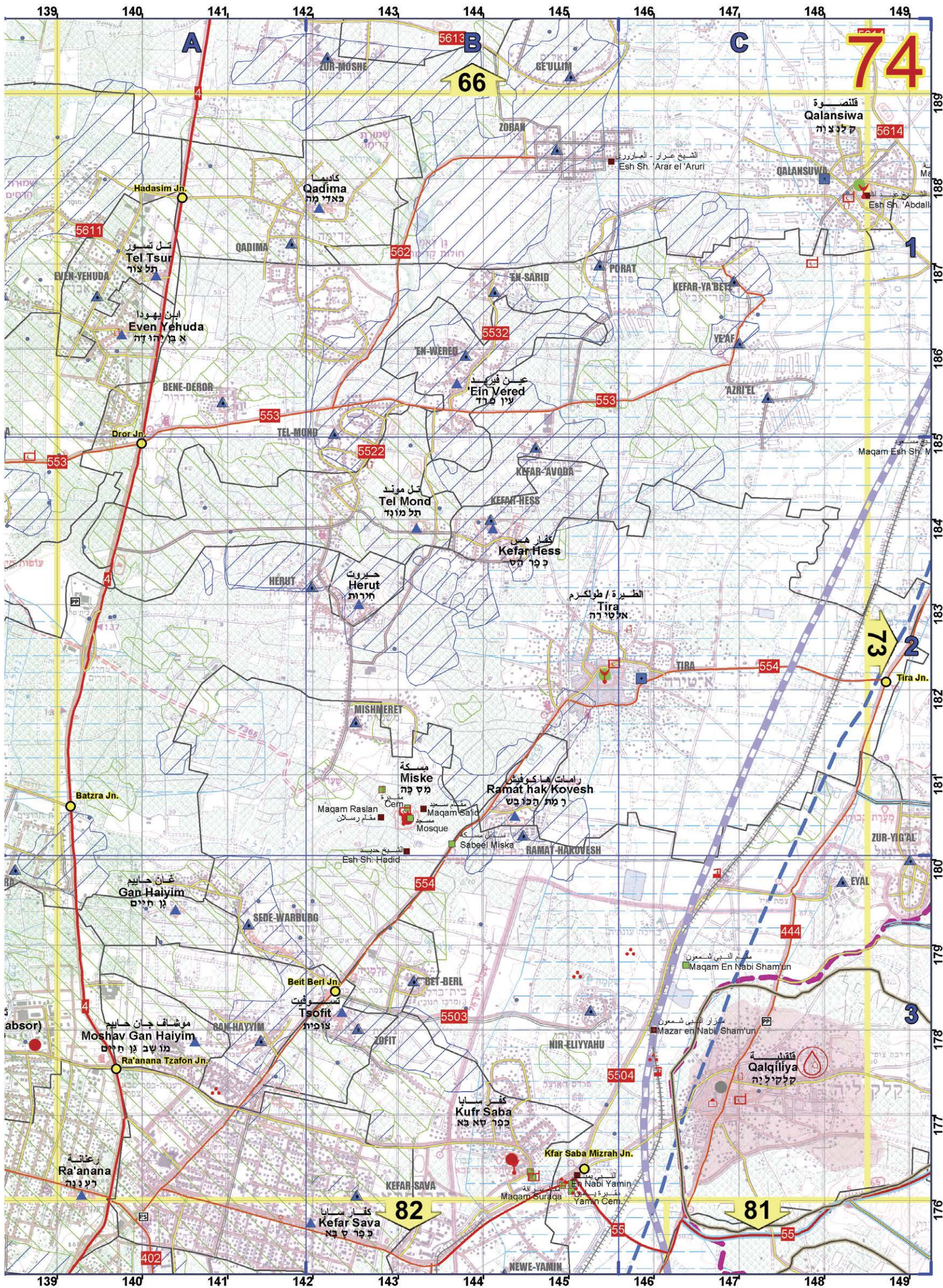

74

66

73

82

81

Qalansuwa  
قلنسوة  
קלנסווא

Hadasim Jn.  
תל תסור  
Tel Tsur  
תל צור

Even Yehuda  
אבן יהודה  
אבן יהודה

Qadima  
קאדימה  
קאדימה

Ein Vered  
עין מרד  
עין מרד

Tel Mond  
תל מונד  
תל מונד

Kefar Hess  
כפר חס  
כפר חס

Herut  
חירות  
חירות

Tira  
אטיירה  
אטיירה

Ramat Hak Kovesh  
רמת חק כופיש  
רמת חק כופיש

Gan Haiyim  
גן חיים  
גן חיים

Moshav Gan Haiyim  
מושף גן חיים  
מושף גן חיים

Beit Berl Jn.  
בית ברל  
בית ברל

Kfar Saba  
כפר סבא  
כפר סבא

Kfar Saba Mizrah Jn.  
כפר סבא מזרח  
כפר סבא מזרח

Qalqilya  
קלקיליה  
קלקיליה

Ra'anana  
ראננה  
ראננה

Kefar Sava  
כפר סבא  
כפר סבא

Neve-Yamin  
נבון ימין  
נבון ימין

Esh Sh. 'Arar el 'Aruri  
الشيخ عرار - العاروري

Esh Sh. 'Abdall  
عبدالله عيسى

Maqam Esh Sh. M  
مقام عيسى

Maqam Raslan  
مقام رسلان

Maqam Sa'id  
مقام سعيد

Mosque  
مسجد

Sabeel Miska  
سبيل مسكة

Esh Sh. Hadid  
عش ش. حديد

Maqam En Nabi Sham'un  
مقام النبي شمعون

Mazar en Nabi Sham'un  
مزار النبي شمعون

Maqam Suraja  
مقام سراجة

En Nabi Yamin  
عنب النبي يمين

Yamin Cem.  
يمين مقبرة

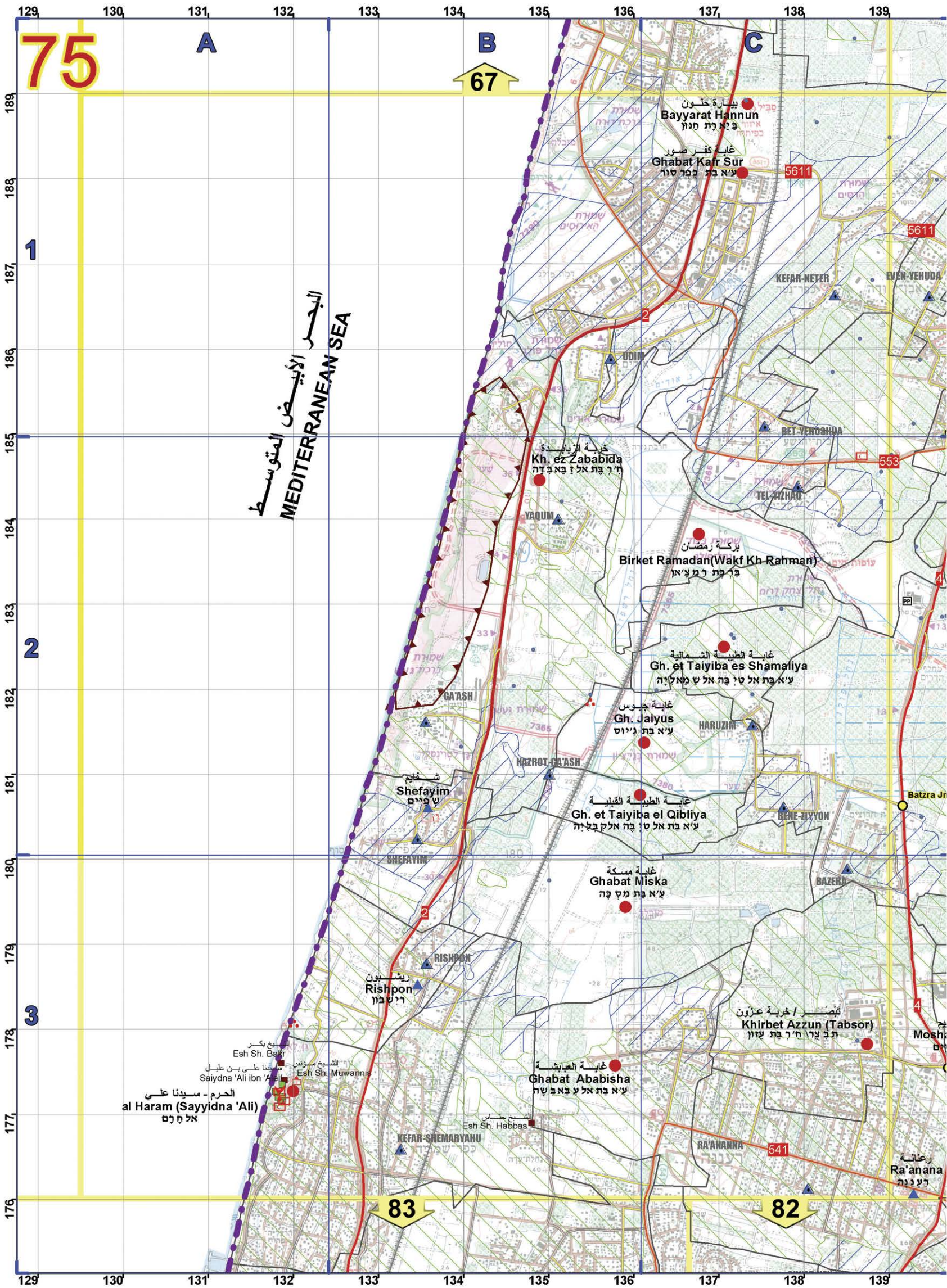

75

A

B

C

67

1

2

3

البحر الأبيض المتوسط  
MEDITERRANEAN SEA

ביבארה חנון  
Bayyarat Hannun  
בילארת חנון

غابة كفر صور  
Ghabat Kafr Sur  
ع'א בת כפר סור

خربة الزابيدة  
Kh. ez Zababida  
ח'ר בת אלז באבדה

بركة رمضان  
Birket Ramadan (Wakf Kh Rahman)  
בר בת רמזאן

غابة الطيبة الشمالية  
Gh. et Taiyiba es Shamaliya  
ع'א בת אל טי בה אל ש מאליה

غابة جايوس  
Gh. Jaiyus  
ع'א בת גייوس

غابة الطيبة القبلية  
Gh. et Taiyiba el Qibliya  
ع'א בת אל טי בה אל ק בליה

غابة مسكة  
Ghabat Miska  
ع'א בת מסקה

ريشبون  
Rishpon  
רישבון

الحرم - سيدنا علي  
al Haram (Sayyidna 'Ali)  
אל הרם

غابة العياشاة  
Ghabat Ababisha  
ع'א בת אל ع באيش

تبرصا خربة عزون  
Khirbet Azzun (Tabsor)  
תב צרו ח'ר בת צון

رعانة  
Ra'anana  
רעאנה

83

82

129 130 131 132 133 134 135 136 137 138 139

189 188 187 186 185 184 183 182 181 180 179 178 177 176

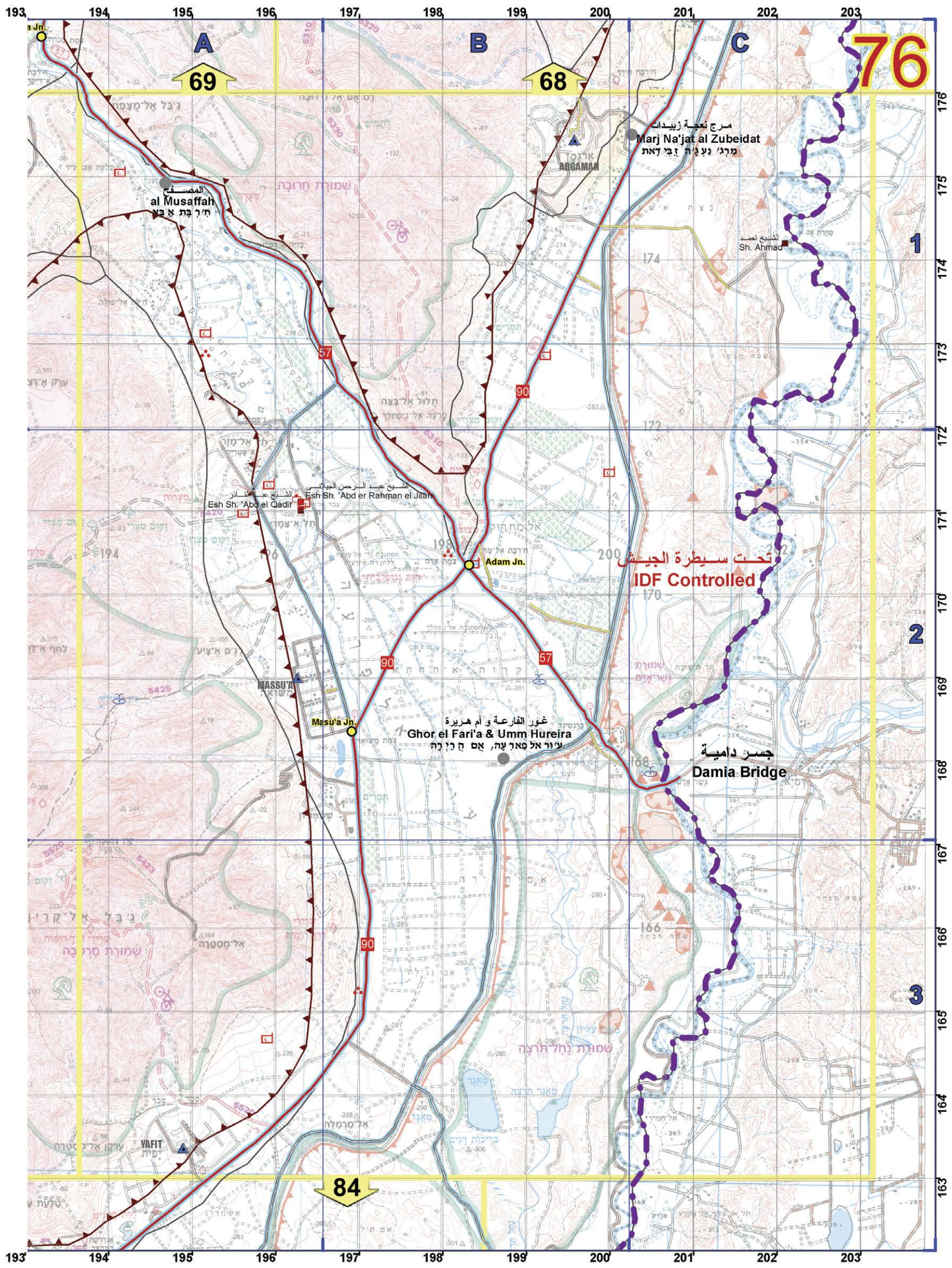

A

B

C

76

69

68

1

2

3

تحت سيطرة الجيش  
IDF Controlled

جسر دائمية  
Damia Bridge

84

المصفاة  
al Musaffah

مرج نعمة زبيدات  
Marj Na'jat al Zubeidat

شيخ عبد الرحمن الجليلي  
Esh Sh. 'Abd er Rahman el Jilani

آدم جن  
Adam Jn.

مسفاه جن  
Mesufa Jn.

غور الفارعة و أم هريرة  
Ghor el Fari'a & Umm Hureira

يافيت  
YAFIT

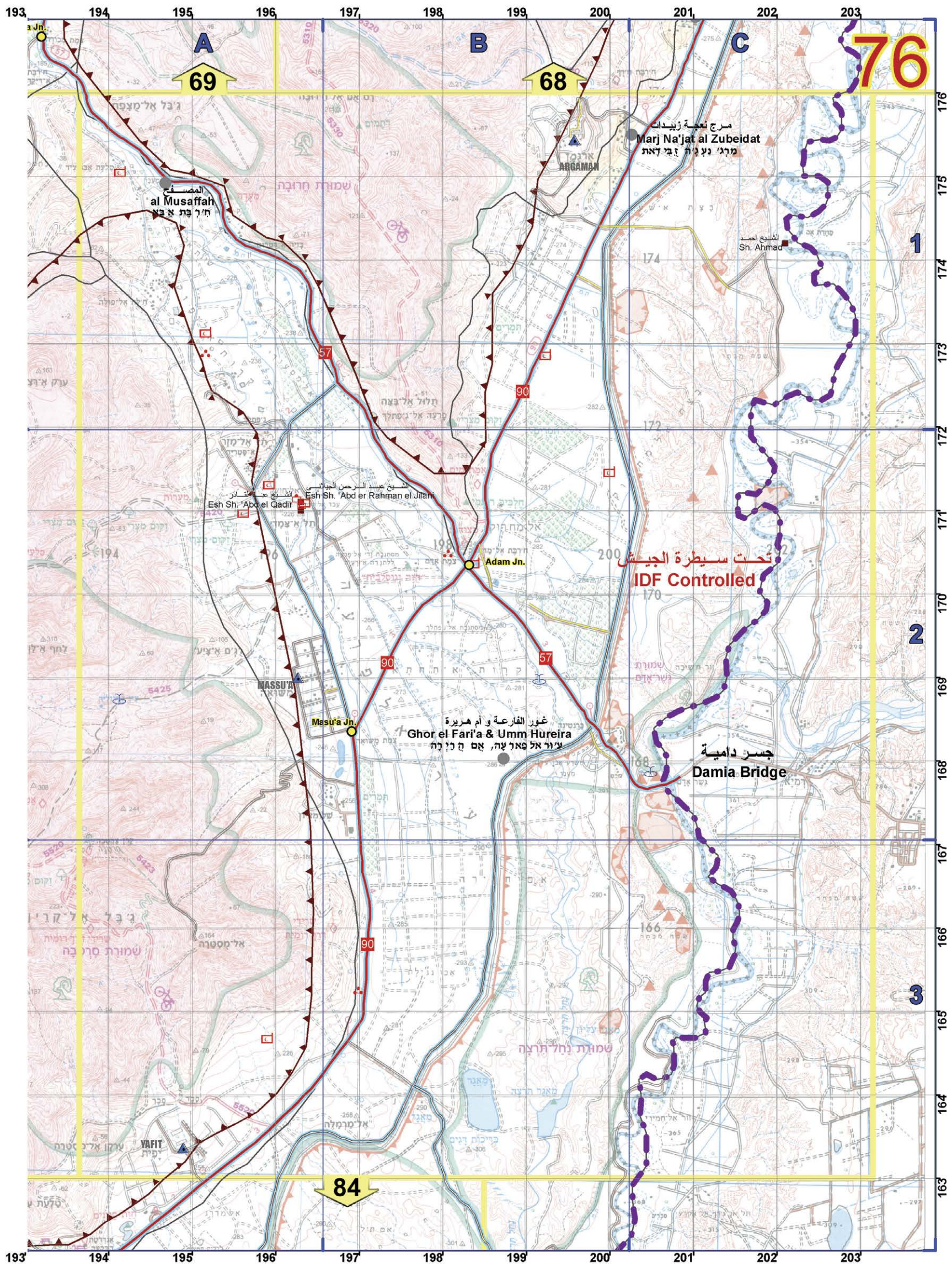

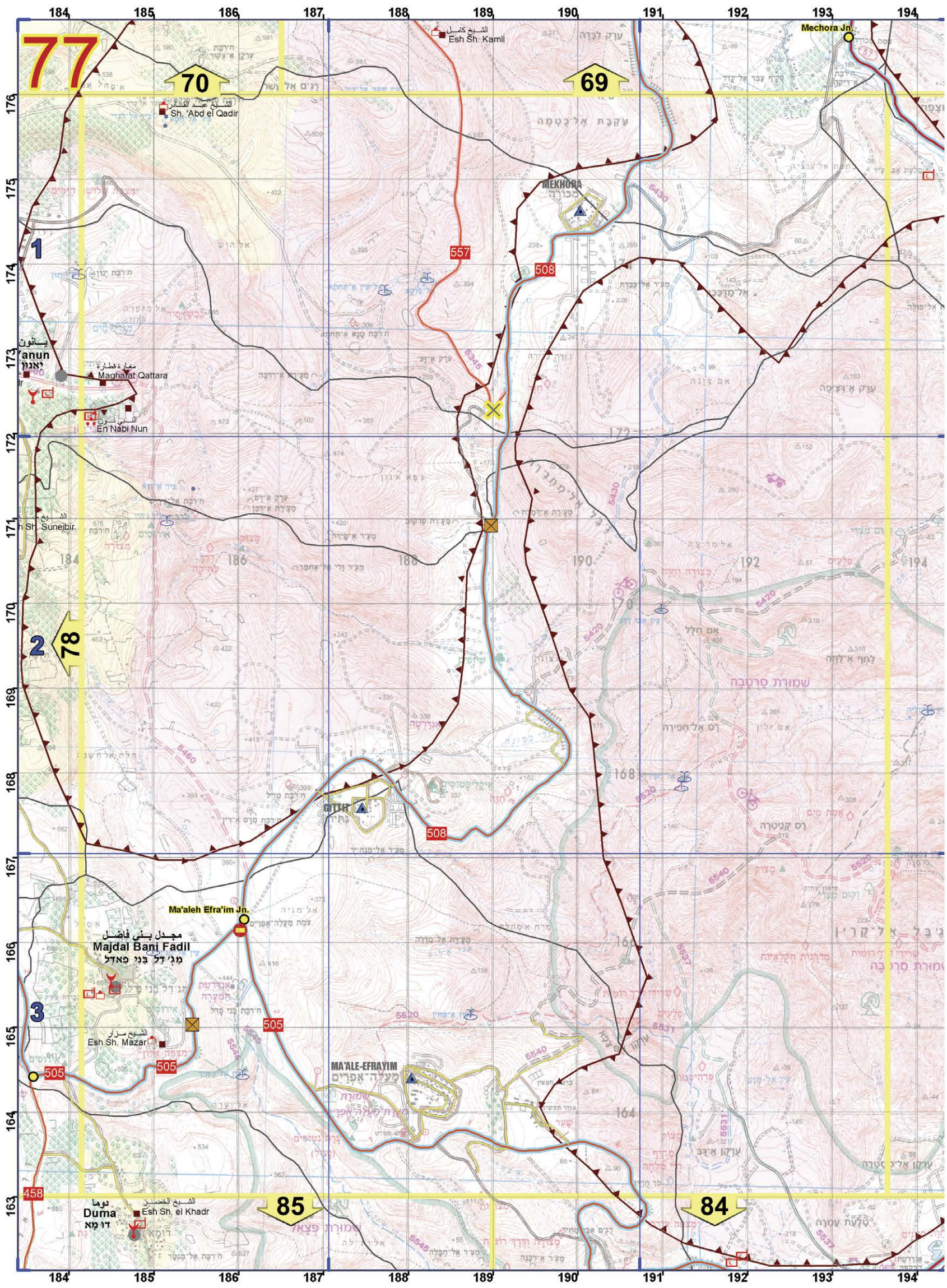

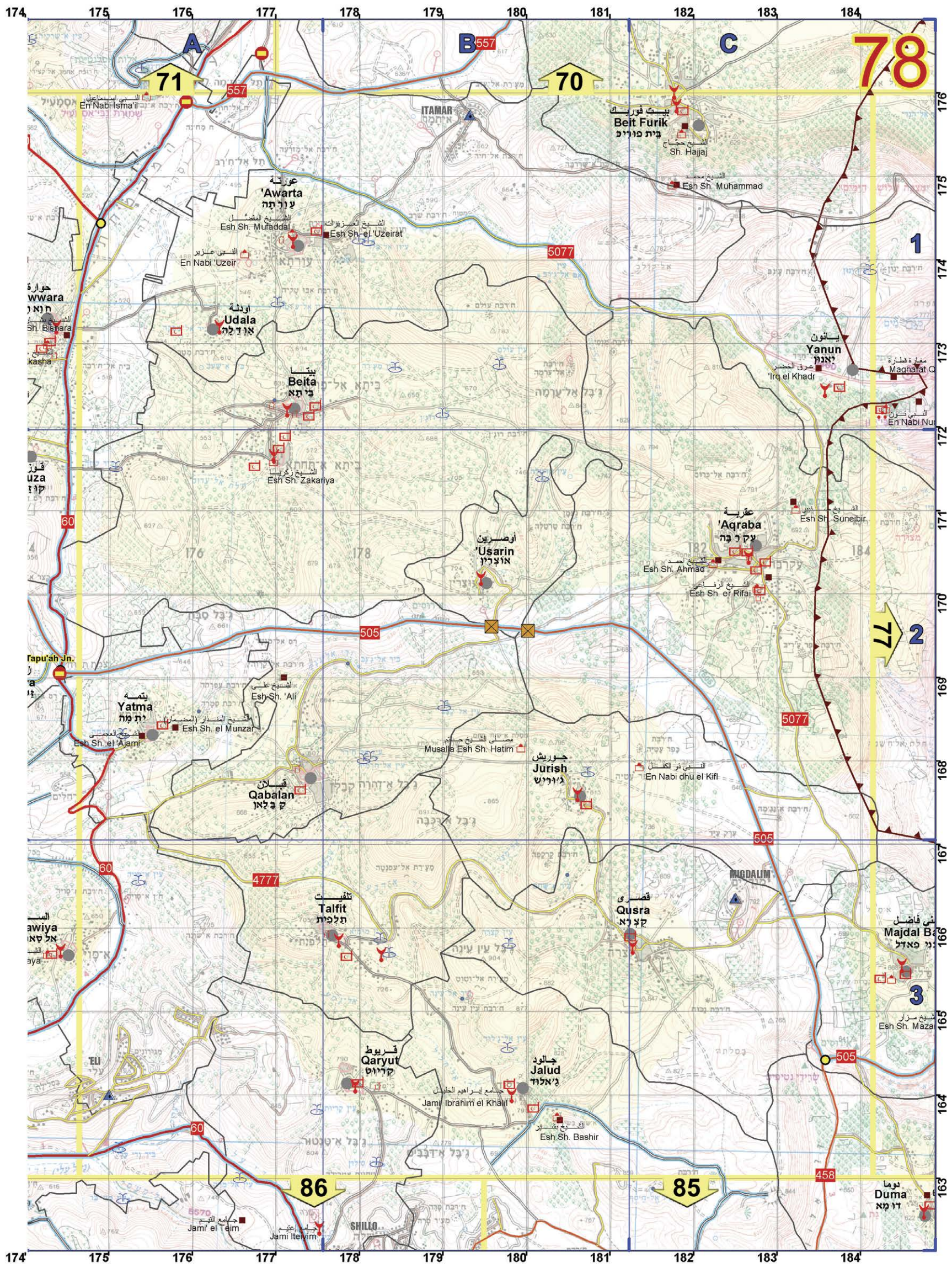

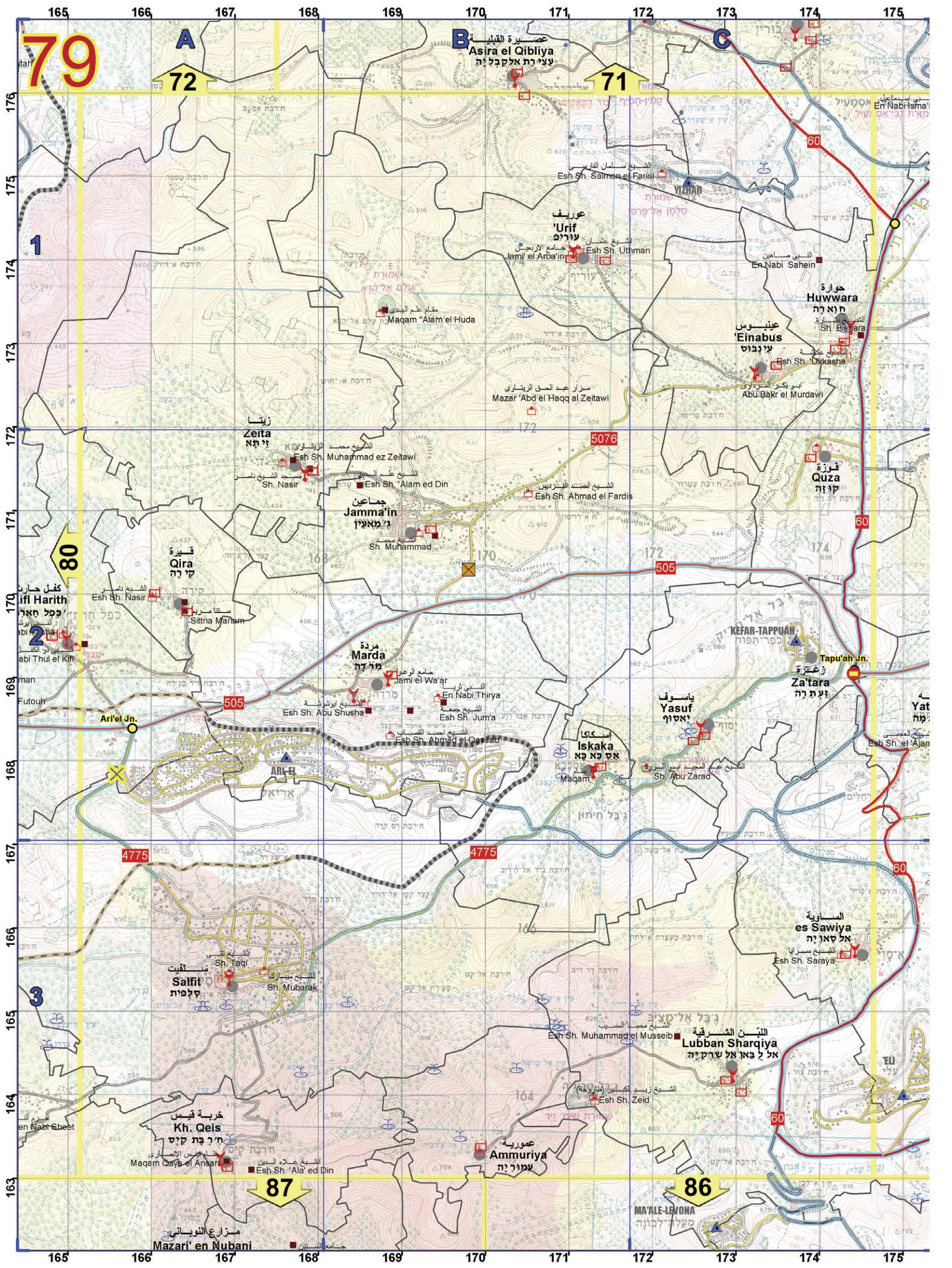

79

72

71

80

87

86

Asira el Qibliya  
عسيرة القبليية  
עסירת אלקבל ית

'Urif  
עוריר

Einabus  
עיןבוס

Huwwara  
חונארה

Zeita  
זיטא

Jamma'in  
ג'מא'ין

Quza  
קוזה

Qira  
קירה

Marda  
מרדה

Yasuf  
יאסוף

Za'tara  
זע'תרה

Salfit  
סלפית

Kh. Qeis  
ח'רבת קיס

Ammuriya  
עמוריה

Lubban Sharqiya  
اللبن الشرقية  
אל לבאן אל שרקיה

Mazari'en Nubani  
مزارع النوباني

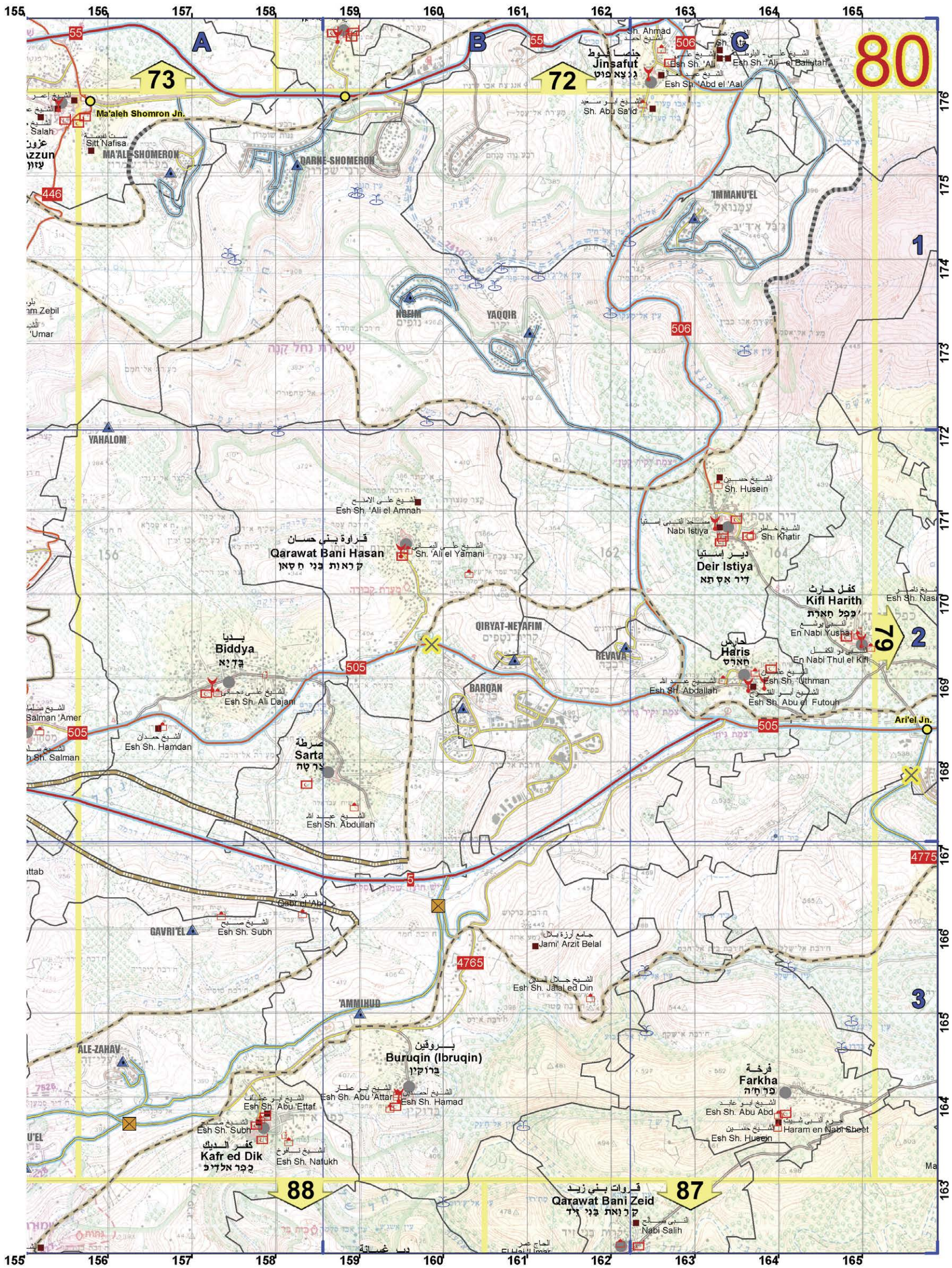

80

73

72

76

77

78

87

88

155

156

157

158

159

160

161

162

163

164

165

176

175

174

173

172

171

170

169

168

167

166

165

164

163

155

156

157

158

159

160

161

162

163

164

165