

33

27

26

34

41

A

B

C

254
253
252
251
250
249
248
247
246
245
244
243
242
241

158 159 160 161 162 163 164 165 166 167 168

KEFAR MASARYK

Maqam Abu Shusha

Ein Afek Jn.

QIRYAT-BIALIK

QIRYAT-ATA

Kafar 'Ata (Kufritta)

Usha

RAMAT-YOHANAN

Kefar Ham Makkabi

Zvulun Jn.

Amriyye

Tab'un

IBTIN

Rumeihat

Hasidim Jn.

Esh Sh. As'ad el Hamd

Esh Sh. Muhammad

Esh Sh. Wushah

Esh Sh. 'Abd el Mugheith

Esh Sh. 'Abdallah

Esh Sh. 'Abu 'Arabiya

Esh Sh. 'Aja

Esh Sh. 'Abdallah

27

26

70

79

781

7703

780

70

7222

70

70

70

70

70

70

70

70

70

70

70

70

70

70

70

70

70

70

70

70

70

Ed Damun

al Ruweis

Shafa Amr

Sarkis

Somech Jn.

Shfar'am Jn.

Umm es Sahali

Kh. Ras 'Ali

Kh. Sa'sa

Amriyye

Tab'un

IBTIN

Rumeihat

Hasidim Jn.

Esh Sh. As'ad el Hamd

Esh Sh. Muhammad

Esh Sh. Wushah

Esh Sh. 'Abd el Mugheith

Esh Sh. 'Abdallah

Esh Sh. 'Abu 'Arabiya

Esh Sh. 'Aja

Esh Sh. 'Abdallah

Esh Sh. 'Abdallah

Esh Sh. 'Abdallah

Esh Sh. 'Abdallah

Esh Sh. 'Abdallah

Esh Sh. 'Abdallah

Esh Sh. 'Abdallah

Esh Sh. 'Abdallah

Esh Sh. 'Abdallah

Ed Damun

al Ruweis

Shafa Amr

Sarkis

Somech Jn.

Shfar'am Jn.

Umm es Sahali

Kh. Ras 'Ali

Kh. Sa'sa

Amriyye

Tab'un

IBTIN

Rumeihat

Hasidim Jn.

Esh Sh. As'ad el Hamd

Esh Sh. Muhammad

Esh Sh. Wushah

Esh Sh. 'Abd el Mugheith

Esh Sh. 'Abdallah

Esh Sh. 'Abu 'Arabiya

Esh Sh. 'Aja

Esh Sh. 'Abdallah

Esh Sh. 'Abdallah

Esh Sh. 'Abdallah

Esh Sh. 'Abdallah

Esh Sh. 'Abdallah

Esh Sh. 'Abdallah

Esh Sh. 'Abdallah

Esh Sh. 'Abdallah

Esh Sh. 'Abdallah

Ed Damun

al Ruweis

Shafa Amr

Sarkis

Somech Jn.

Shfar'am Jn.

Umm es Sahali

Kh. Ras 'Ali

Kh. Sa'sa

Amriyye

Tab'un

IBTIN

Rumeihat

Hasidim Jn.

Esh Sh. As'ad el Hamd

Esh Sh. Muhammad

Esh Sh. Wushah

Esh Sh. 'Abd el Mugheith

Esh Sh. 'Abdallah

Esh Sh. 'Abu 'Arabiya

Esh Sh. 'Aja

Esh Sh. 'Abdallah

Esh Sh. 'Abdallah

Esh Sh. 'Abdallah

Esh Sh. 'Abdallah

Esh Sh. 'Abdallah

Esh Sh. 'Abdallah

Esh Sh. 'Abdallah

Esh Sh. 'Abdallah

Esh Sh. 'Abdallah

Ed Damun

al Ruweis

Shafa Amr

Sarkis

Somech Jn.

Shfar'am Jn.

Umm es Sahali

Kh. Ras 'Ali

Kh. Sa'sa

Amriyye

Tab'un

IBTIN

Rumeihat

Hasidim Jn.

Esh Sh. As'ad el Hamd

Esh Sh. Muhammad

Esh Sh. Wushah

Esh Sh. 'Abd el Mugheith

Esh Sh. 'Abdallah

Esh Sh. 'Abu 'Arabiya

Esh Sh. 'Aja

Esh Sh. 'Abdallah

Esh Sh. 'Abdallah

Esh Sh. 'Abdallah

Esh Sh. 'Abdallah

Esh Sh. 'Abdallah

Esh Sh. 'Abdallah

Esh Sh. 'Abdallah

Esh Sh. 'Abdallah

Esh Sh. 'Abdallah

Ed Damun

al Ruweis

Shafa Amr

Sarkis

Somech Jn.

Shfar'am Jn.

Umm es Sahali

Kh. Ras 'Ali

Kh. Sa'sa

Amriyye

Tab'un

IBTIN

Rumeihat

Hasidim Jn.

Esh Sh. As'ad el Hamd

Esh Sh. Muhammad

Esh Sh. Wushah

Esh Sh. 'Abd el Mugheith

Esh Sh. 'Abdallah

Esh Sh. 'Abu 'Arabiya

Esh Sh. 'Aja

Esh Sh. 'Abdallah

Esh Sh. 'Abdallah

Esh Sh. 'Abdallah

Esh Sh. 'Abdallah

Esh Sh. 'Abdallah

Esh Sh. 'Abdallah

Esh Sh. 'Abdallah

Esh Sh. 'Abdallah

Esh Sh. 'Abdallah

Ed Damun

al Ruweis

Shafa Amr

Sarkis

Somech Jn.

Shfar'am Jn.

Umm es Sahali

Kh. Ras 'Ali

Kh. Sa'sa

Amriyye

Tab'un

IBTIN

Rumeihat

Hasidim Jn.

Esh Sh. As'ad el Hamd

Esh Sh. Muhammad

Esh Sh. Wushah

Esh Sh. 'Abd el Mugheith

Esh Sh. 'Abdallah

Esh Sh. 'Abu 'Arabiya

Esh Sh. 'Aja

Esh Sh. 'Abdallah

Esh Sh. 'Abdallah

Esh Sh. 'Abdallah

Esh Sh. 'Abdallah

Esh Sh. 'Abdallah

Esh Sh. 'Abdallah

Esh Sh. 'Abdallah

Esh Sh. 'Abdallah

Esh Sh. 'Abdallah

Ed Damun

al Ruweis

Shafa Amr

Sarkis

Somech Jn.

Shfar'am Jn.

Umm es Sahali

Kh. Ras 'Ali

Kh. Sa'sa

Amriyye

Tab'un

IBTIN

Rumeihat

Hasidim Jn.

Esh Sh. As'ad el Hamd

Esh Sh. Muhammad

Esh Sh. Wushah

Esh Sh. 'Abd el Mugheith

Esh Sh. 'Abdallah

Esh Sh. 'Abu 'Arabiya

Esh Sh. 'Aja

Esh Sh. 'Abdallah

Esh Sh. 'Abdallah

Esh Sh. 'Abdallah

Esh Sh. 'Abdallah

Esh Sh. 'Abdallah

Esh Sh. 'Abdallah

Esh Sh. 'Abdallah

Esh Sh. 'Abdallah

Esh Sh. 'Abdallah

Ed Damun

al Ruweis

Shafa Amr

Sarkis

Somech Jn.

Shfar'am Jn.

Umm es Sahali

Kh. Ras 'Ali

Kh. Sa'sa

Amriyye

Tab'un

IBTIN

Rumeihat

Hasidim Jn.

Esh Sh. As'ad el Hamd

Esh Sh. Muhammad

Esh Sh. Wushah

Esh Sh. 'Abd el Mugheith

Esh Sh. 'Abdallah

Esh Sh. 'Abu 'Arabiya

Esh Sh. 'Aja

Esh Sh. 'Abdallah

Esh Sh. 'Abdallah

Esh Sh. 'Abdallah

Esh Sh. 'Abdallah

Esh Sh. 'Abdallah

Esh Sh. 'Abdallah

Esh Sh. 'Abdallah

Esh Sh. 'Abdallah

Esh Sh. 'Abdallah

Ed Damun

al Ruweis

Shafa Amr

Sarkis

Somech Jn.

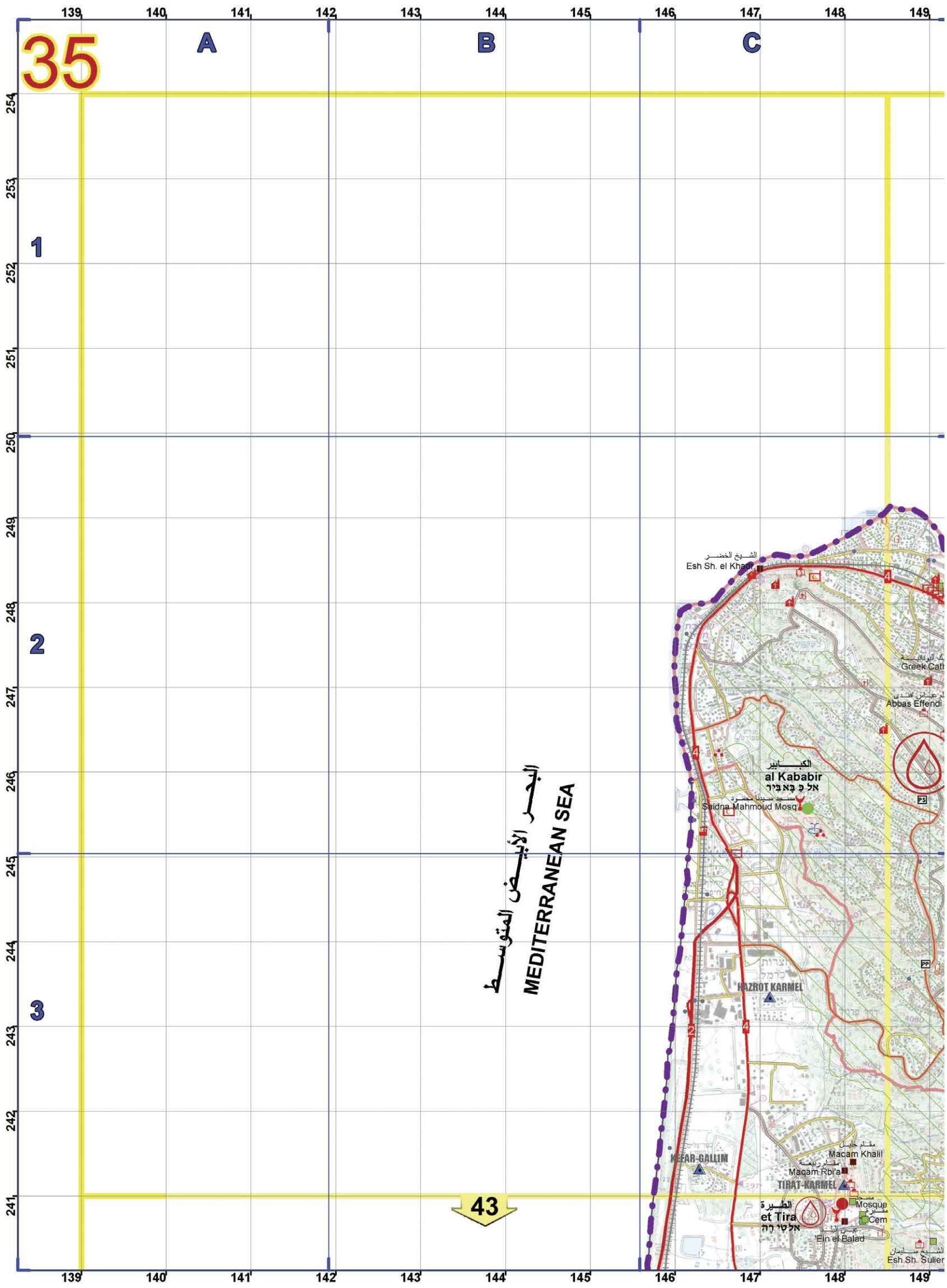

35

A

B

C

1

2

3

43

البحر الأبيض المتوسط
MEDITERRANEAN SEA

الشيخ الخضمر
Esh Sh. el Khadr

الكبابير
al Kababir
אל כבאביר

مسجد سيدنا محمود
Saidna Mahmoud Mosq

הזרות
HAZROT KARMEI

נפר גללין
NEFAR-GALLIM

مقام خليل
Maqam Khall

مقام ربله
Maqam Rbla

تيرت كرميل
TIRAT-KARMEI

الطيرة
et Tira

مسجد
Mosque

عش ش. بلد
Esh Sh. Sulier

كاثوليك
Greek Cath

ام عباس افندي
Abbas Effendi

البلدية
Esh Sh. Sulier

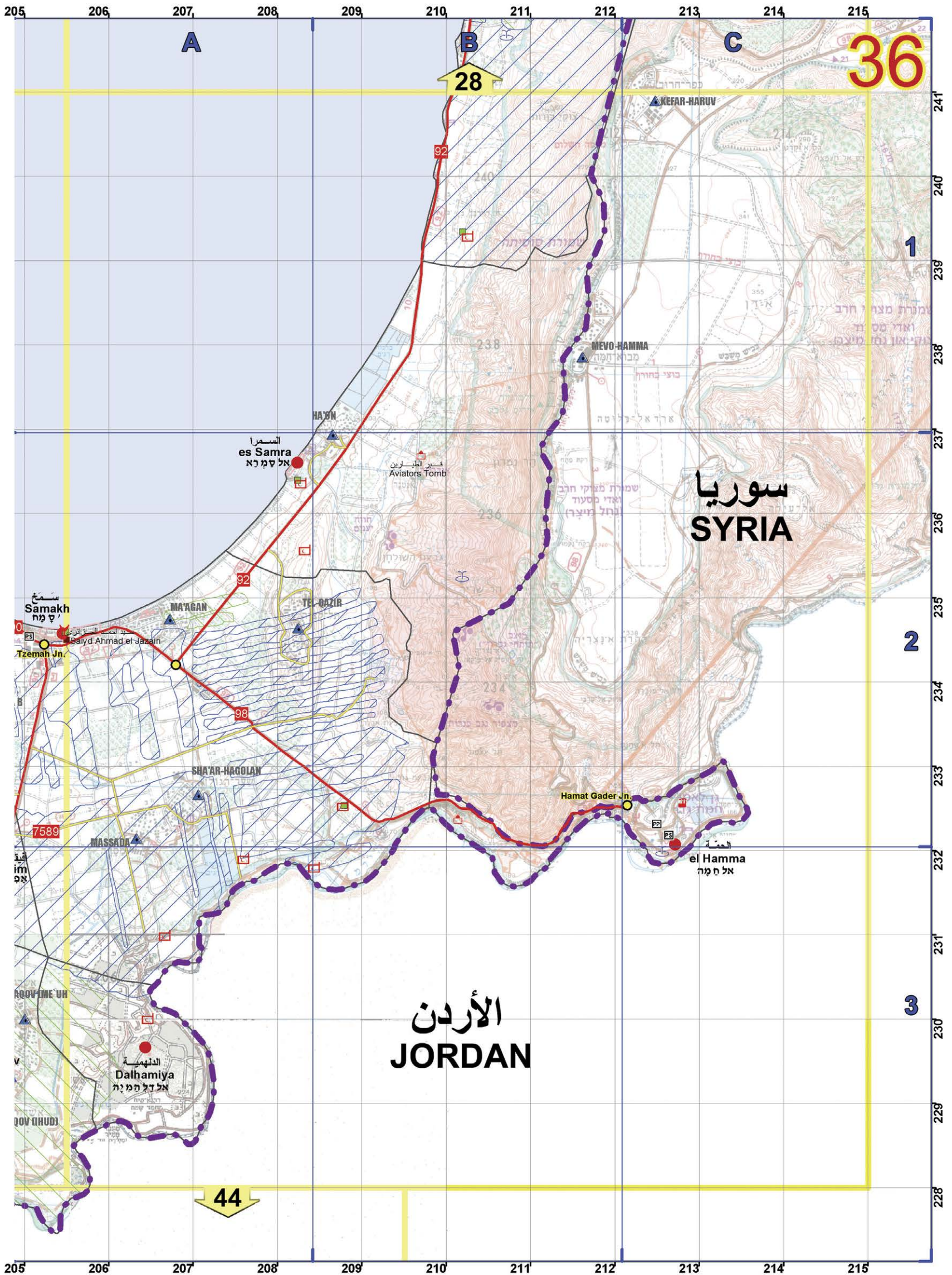

36

28

A

B

C

1

2

3

سوريا
SYRIA

الأردن
JORDAN

44

سمخ
Samakh
סמך

العسرا
es Samra
אל סמרא

قبر الطيارين
Aviators Tomb

האבן
HA'AN

מבוא חמה
MEVO-HAMMA

כפר חרוב
KEFAR-HARUV

צמח י.נ.
Tzemah Jn.

מאגן
MA'AGAN

תבציר
TE-BAZIR

שאר הגולן
SHA'AR-HAGOLAN

מסדה
MASSADA

ח.נ. חמת גדר
Hamat Gader Jn.

العامة
el Hamma
אל חמה

الدلمية
Dalhamiya
אל דלחמיה

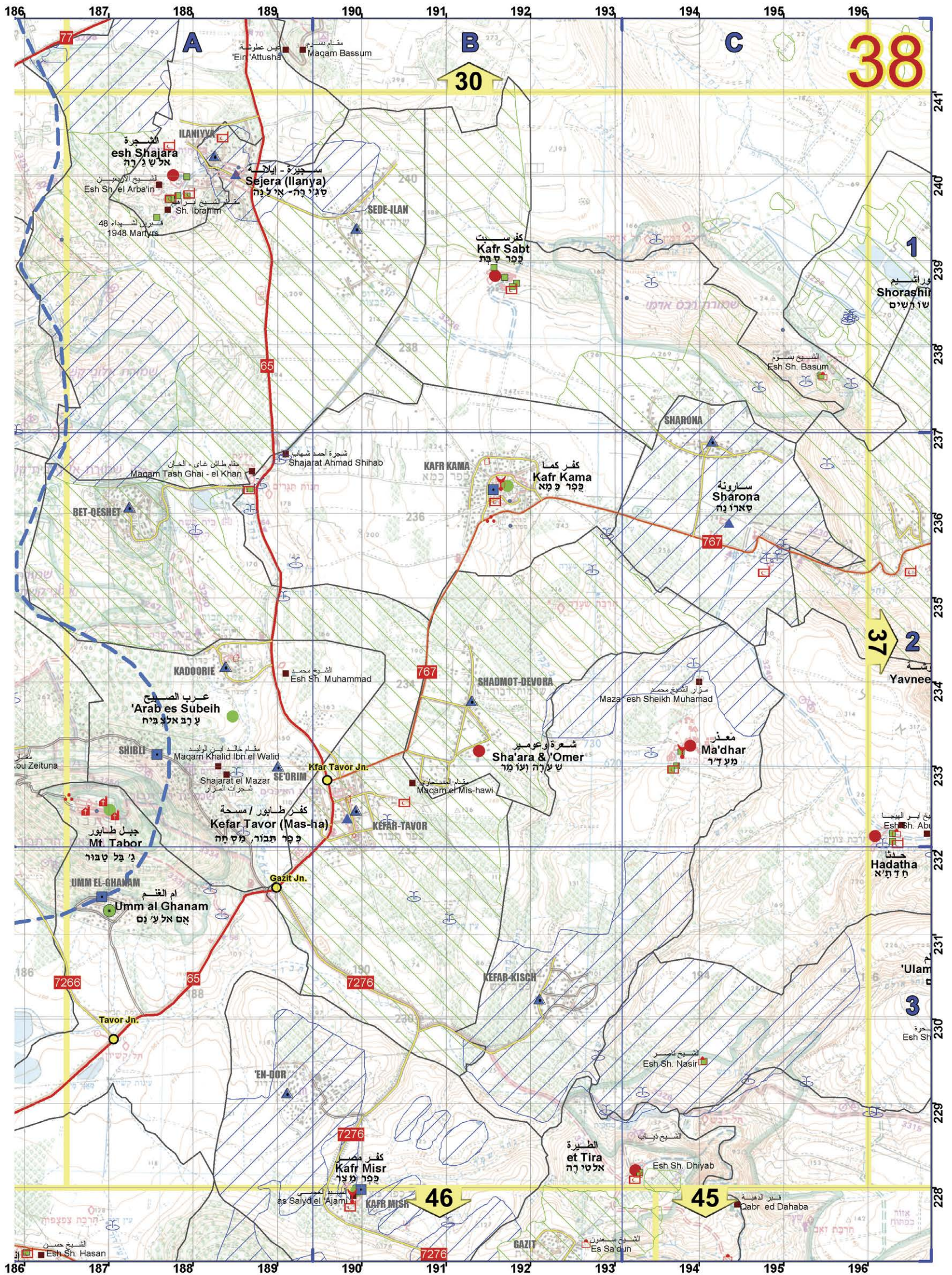

38

30

37

46

45

1

2

3

Shorashim

Yavneel

Hadatha

'Ulam

Esh Sh

Qabr ed Dahaba

Es Sa din

Maqam Bassum
E'ir Attusha

esh Shajara
אל שג'רה
Esh Sh/el Arbatin
Sh. Ibrahim
48
1948 Martyrs

Sejera (Ilanya)
סג'רה - אילניה

SEDE-ILAN

Kfar Sabt
קפר סבת

Esh Sh. Basum

SHARONA

Sharona
סארונה

Maqam Tash Ghai - el Khan
מקאם טאש ג'אי - אל ח'אן

Shajarat Ahmad Shihab
شجرة أحمد شهاب

KAFR KAMA
קפר כמא

Kfar Kama
קפר כמא

BET-QESHET

KADOORIE

Esh Sh. Muhammad

SHADMOT-DEVORA

Maza'esh Sheikh Muhamad

'Arab es Subeih
عرب الصبيح

Esh Sh. Muhammad

Sha'ara & Omer
شعرة وعومير

Ma'dhar
معذر

SHIBLI

Maqam Khalid Ibn el Walid

Kfar Tavor Jn.

Maqam el Mis-hawi

Mt. Tabor
ג'בל טבור

Kefar Tavor (Mas-ha)
קפר טבור / מס'חה

KEFAR-TAVOR

UMM EL-GHANAM

Umm al Ghanam
أم الغنم

Gazit Jn.

KEFAR-KISCH

Tavor Jn.

EN-DOR

Kfar Misr
קפר מ'סר

et Tira
אלטי'רה

Esh Sh. Dhiyab

Esh Sh. Hasan

as Saiydel Ajami

KAFR MISH

GAZIT

Esh Sa din

Qabr ed Dahaba

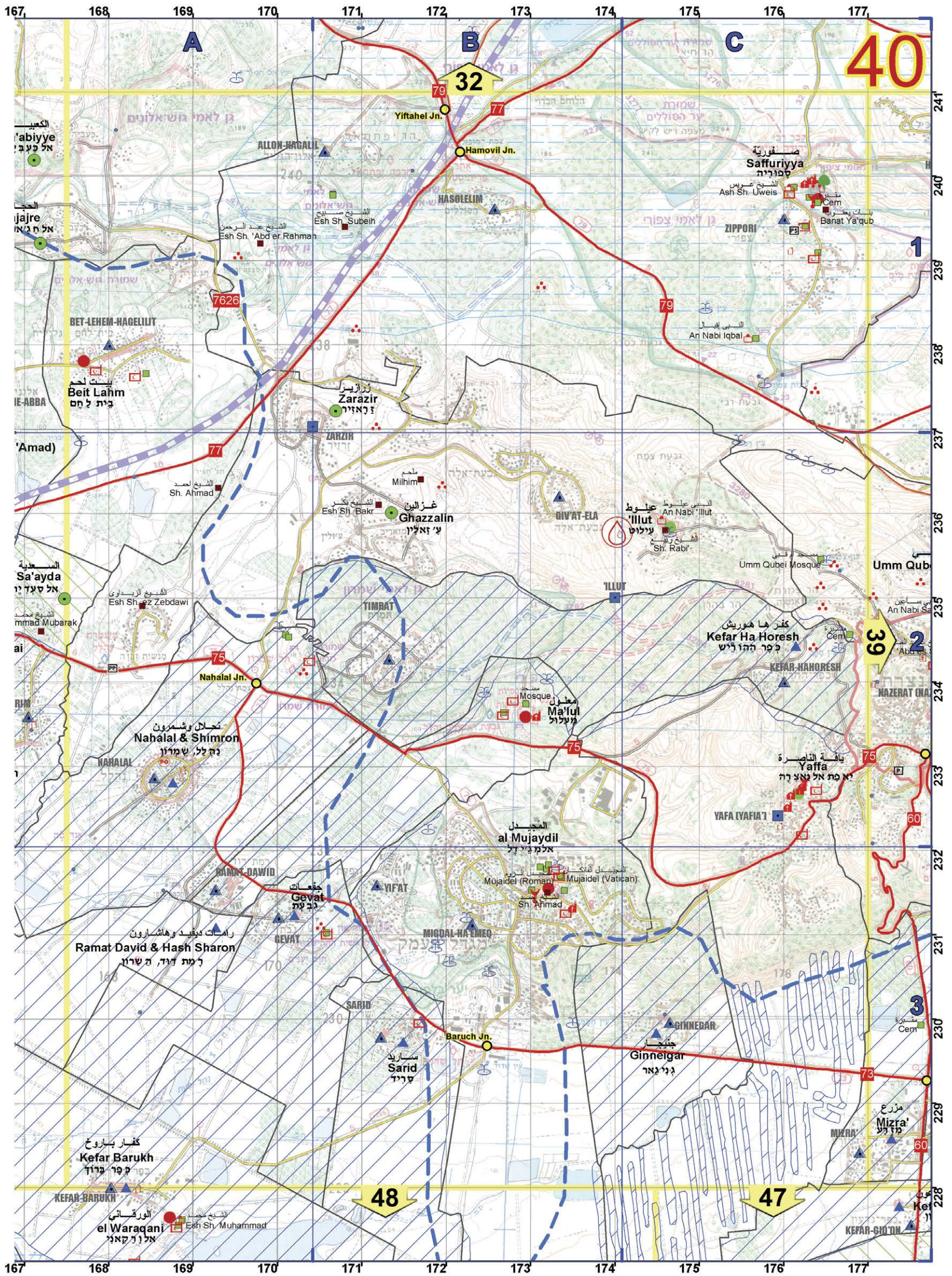

40

32

39

48

47

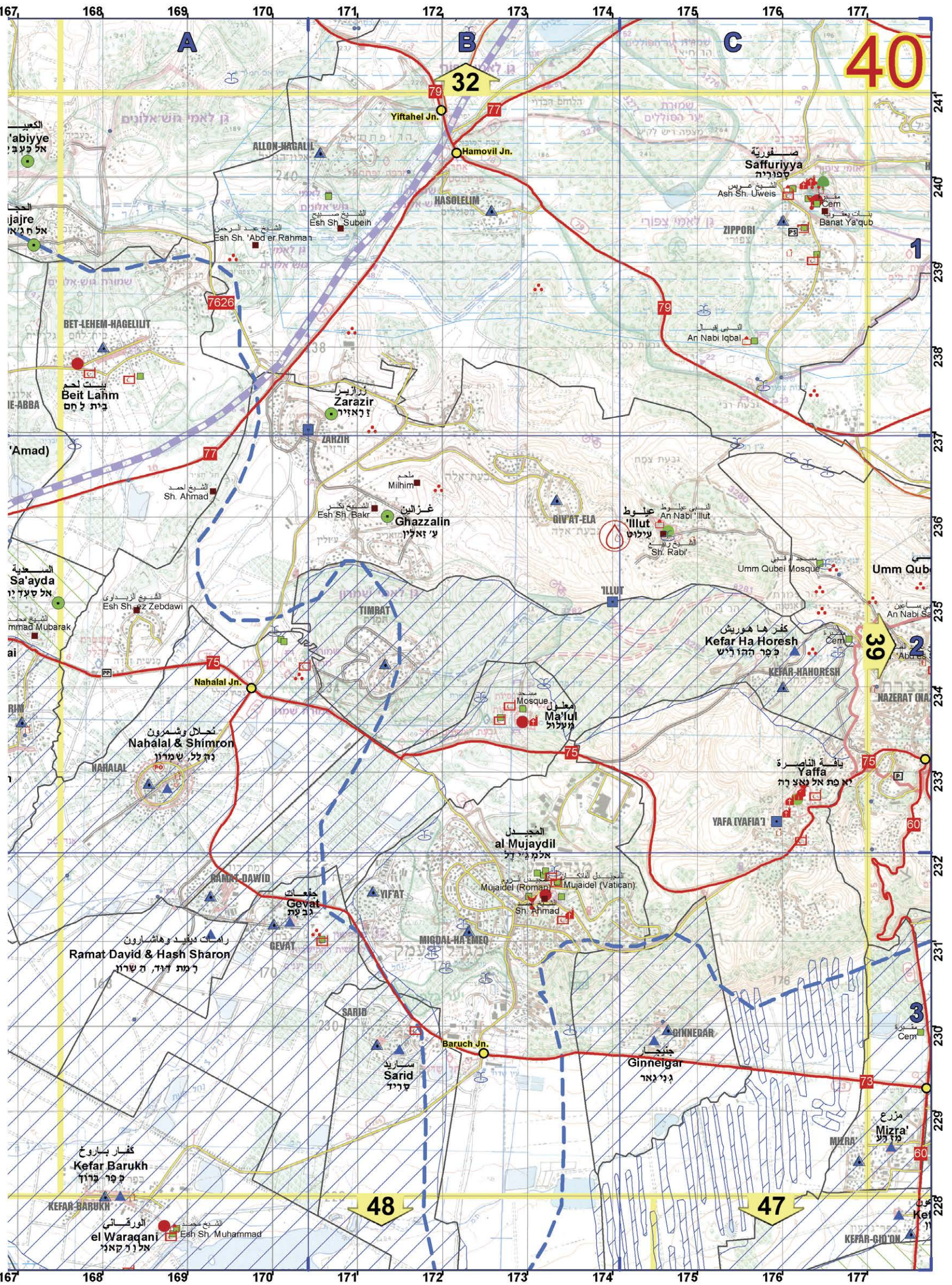
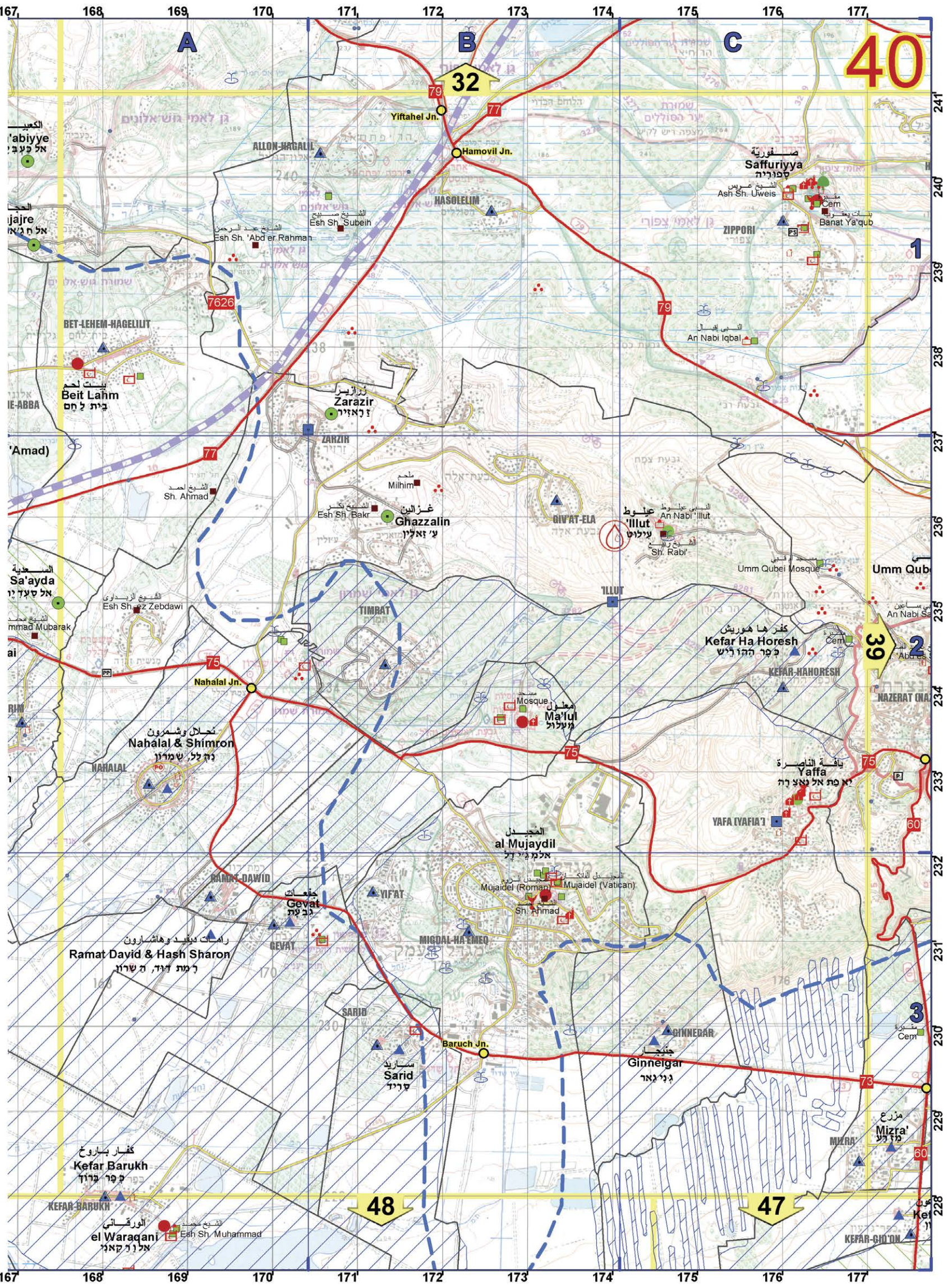

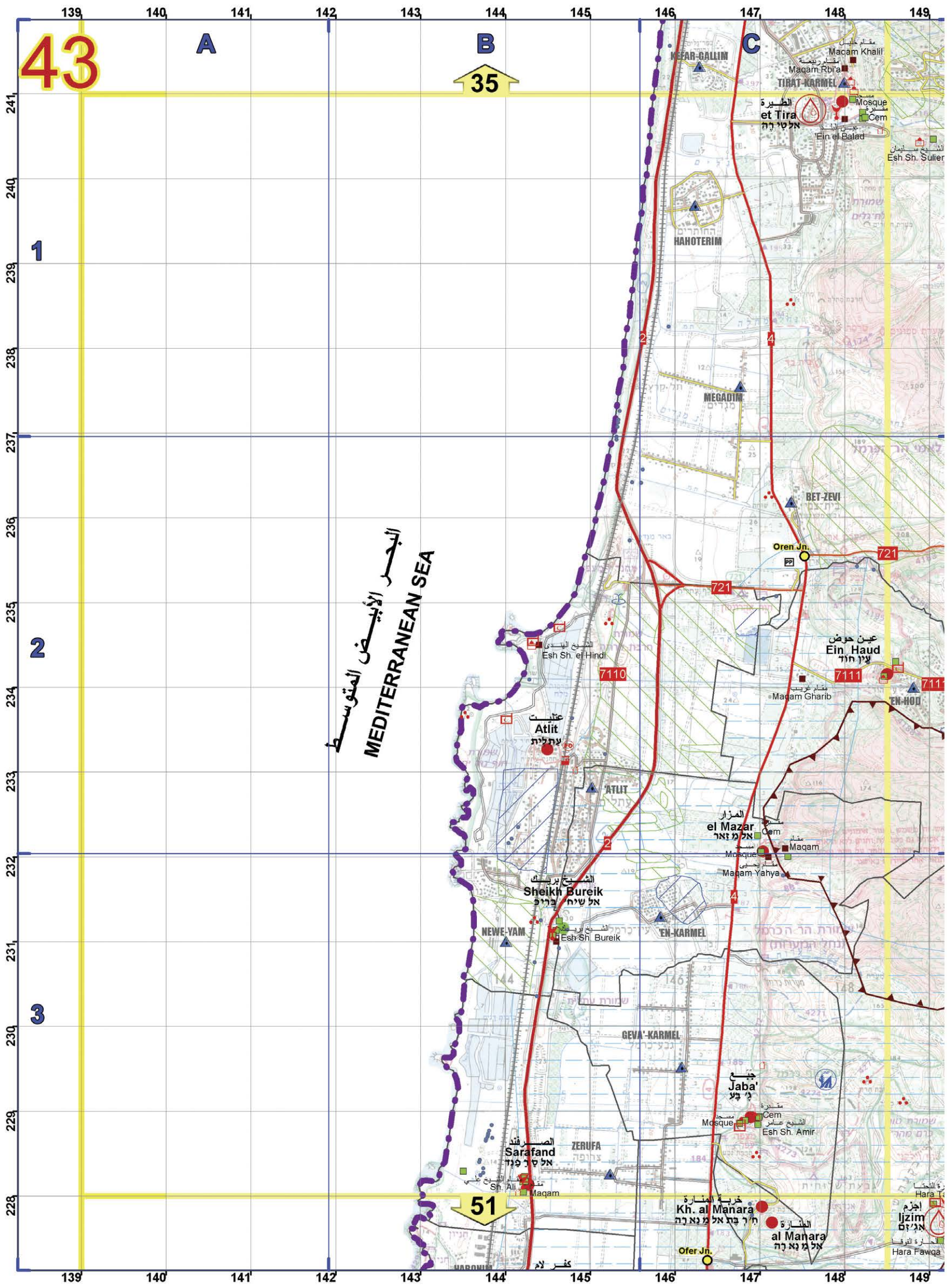

43

A

B

C

35

1

2

3

البحر الأبيض المتوسط
MEDITERRANEAN SEA

51

KEFAR-GALLIM

TIRAT-KARMEL

HAHOTERIM

MEGADIM

BET-ZEVI

Esh Sh. el-Hindi

Atlit

Sheikh Bureik

NEWE-VAM

Esh Sh. Bureik

Sarafand

ZERUFA

el Mazar

Maqam

Maqam Yahya

Jaba'

Esh Sh. Amir

Kh. al Manara

al Manara

Ofer Jn.

Maqam Khalil

Maqam Rb'ia

Mosque

Cem

Ein el-Balad

Esh Sh. Suller

Ein Haud

Maqam Gharib

EN-HUD

Maqam

Maqam

Maqam

Mosque

Esh Sh. Amir

al Manara

Ofer Jn.

Maqam Khalil

Maqam Rb'ia

Mosque

Cem

Ein el-Balad

Esh Sh. Suller

Ein Haud

Maqam Gharib

EN-HUD

Maqam

Maqam

Maqam

Mosque

Esh Sh. Amir

al Manara

Ofer Jn.

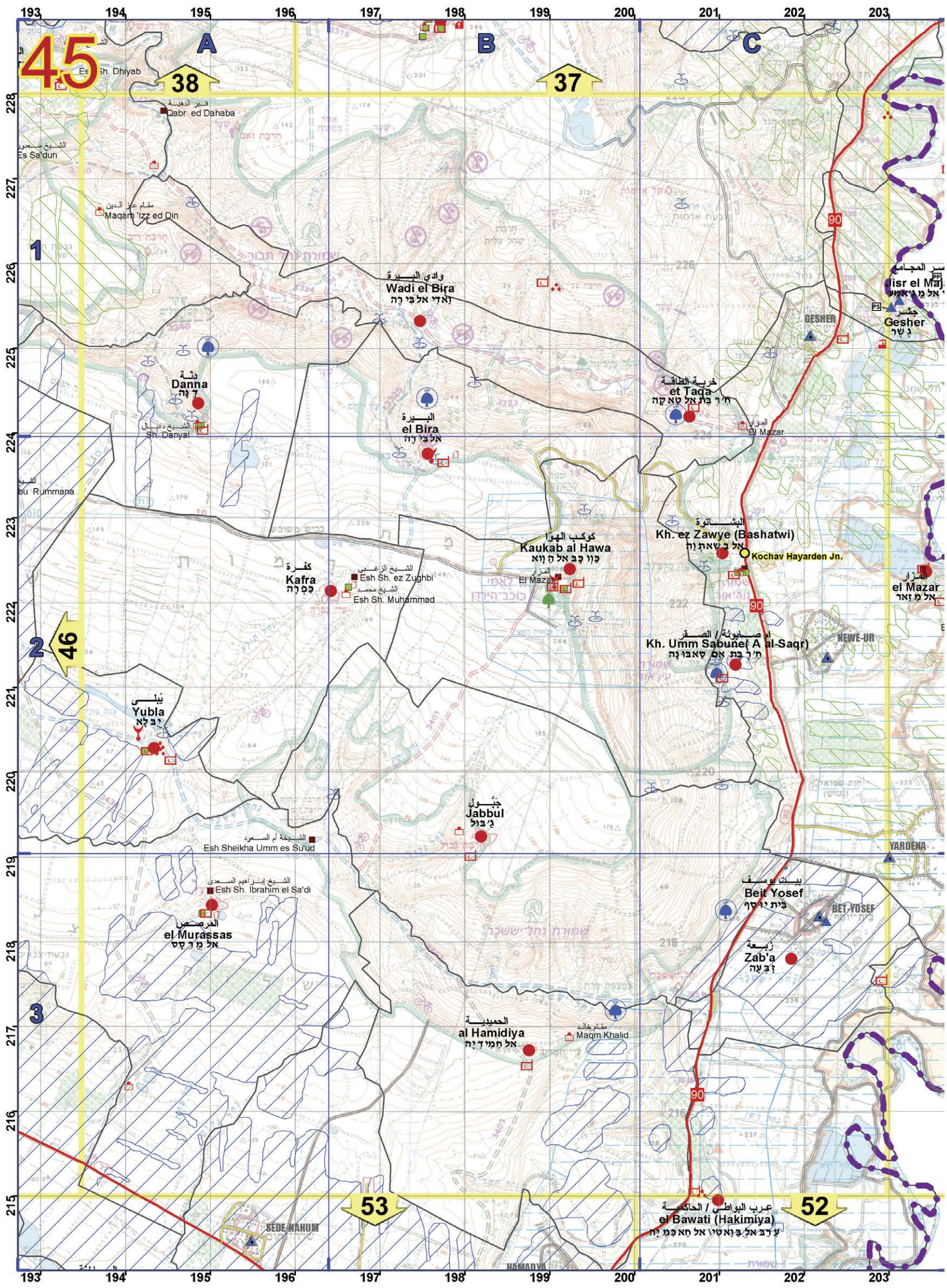

45

A

B

C

38

37

1

2

3

53

52

Es Sh. Dhiyab

Qabr ed Dahaba

Maqam 'Izz ed Din

Wadi el Bira
ואדי אל בירה

Danna
דננה

el Bira
אל בירה

et Taqa
ח'ר בת אל טאקה

Kafa
קפנה

Esh Sh. ez Zughbi
Esh Sh. Muhammad

Kaukab al Hawa
קנוב אל הווא

Kh. ez Zawye (Bashatwi)
אל בזאוויה

Kh. Umm Sabu'el (A al-Saqr)
ח'ר בת אם סאבו'נה

Yubla
יבלא

Jabbul
ג'בול

Esh Sh. Ibrahim el Sa'di

el Murassas
אל מורסס

al Hamidiya
אל חמידיה

Maqm Khalid

Beit Yosef
בית יוסף

Zab'a
זב'עה

el Bawati (Hakimiya)
ע'רב בואטי / חאקימיה

el Maj
אל מ'א

Gesher
ג'ש'ר

el Mazar
אל מז'אר

YARDENA

BET-YOSEF

SEDE-NANUM

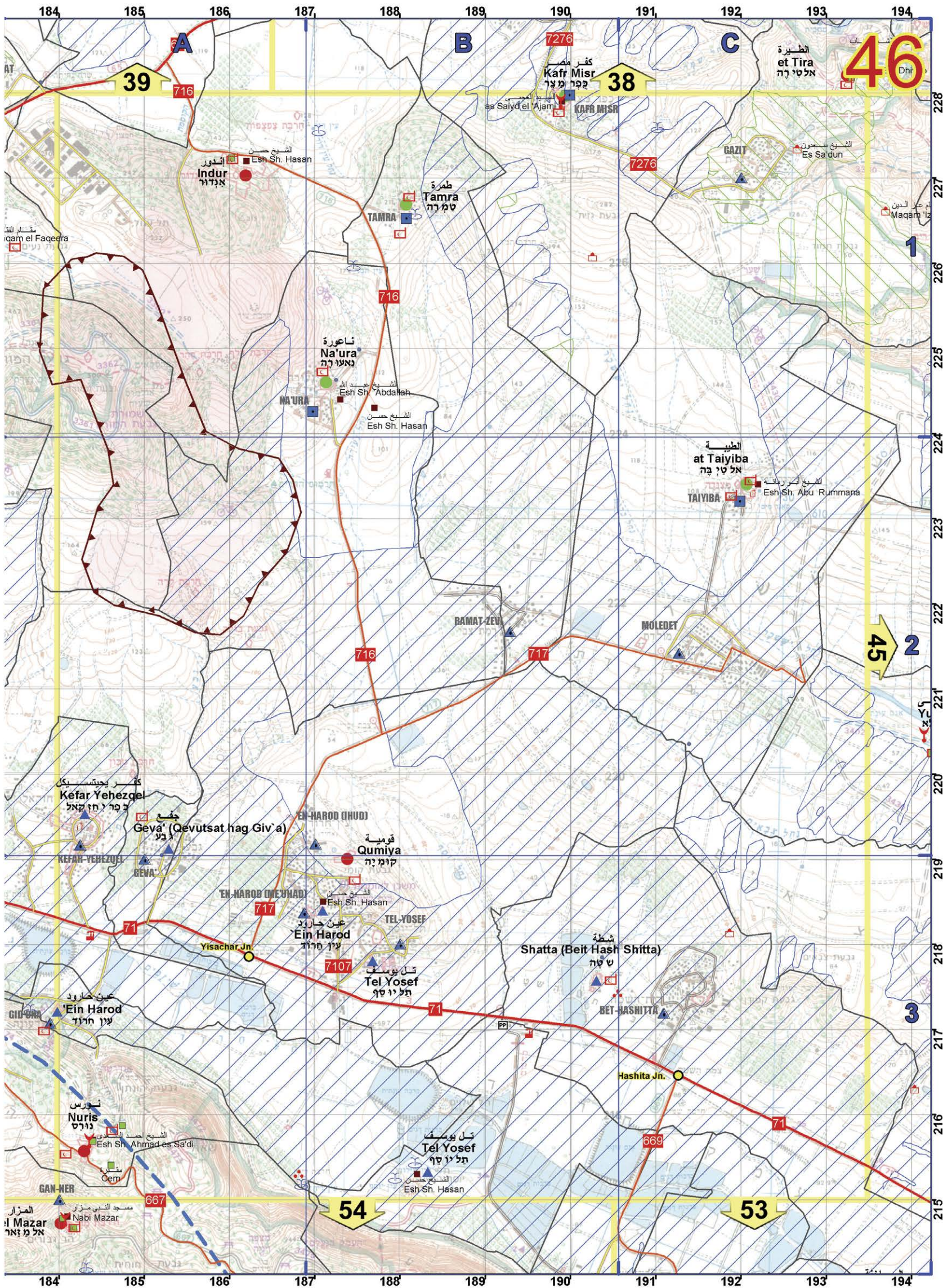

46

39

38

45

54

53

1

2

3

الطيرة
et Tira
אלטירה

Indur
אנדור

Tamra
טמרה

Na'ura
נאעורה

at Taiyiba
אלטיבה

Kefar Yehezgel
כפר יחזקאל

Geva' (Qevutsat hag Giv'a)
גבע

Qumiya
קומיה

EN-HAROD (IHUD)
עין חרוד

Tel Yosef
תל יוסף

Shatta (Beit Hash Shitta)
שטה

'Ein Harod
עין חרוד

Nuris
נוריס

Tel Yosef
תל יוסף

BET-HASHITTA

Hashita Jn.

Nabi Mazar
נבי מזאר

184

185

186

187

188

189

190

191

192

193

194

228

227

226

225

224

223

222

221

220

219

218

217

216

215

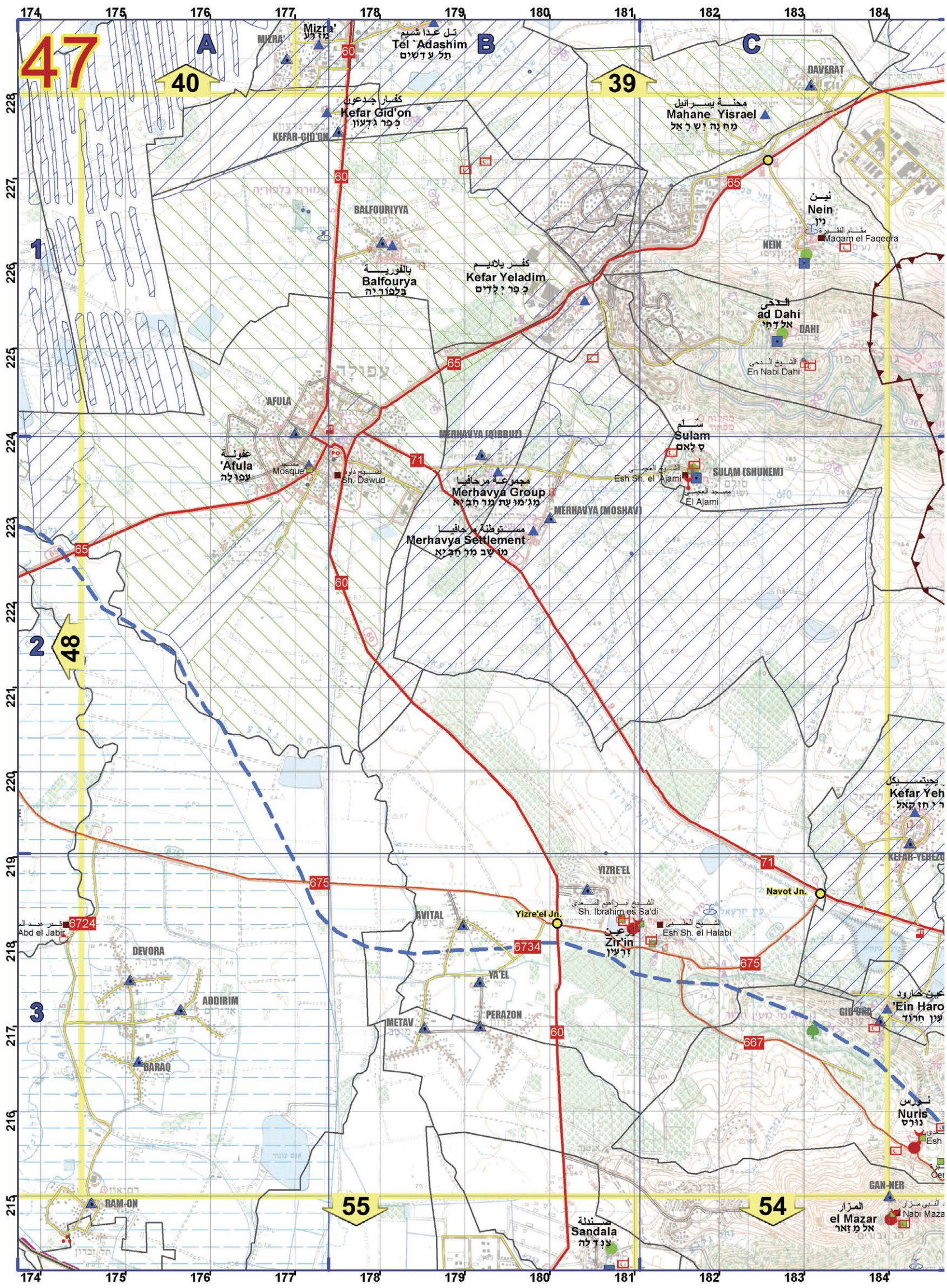

47

40

39

48

55

54

Settlements and Locations:
 Mizra' (מצ'רע), Tel Adashim (תל עדאש'ים), Kefar Gid'on (כפר ג'דעון), Mahane Yisrael (מחנה ישראל), Daverat (דברעט), Balfouriya (بالفورية / באלפוריה), Kefar Yeladim (כפר ילדים), Merhavva Group (مجموعة مرخافيا / מ'ר'מ'ע'ת מ'ר ח'פ'י'א), Merhavva Settlement (مستوطنة مرخافيا / מ'ר'מ'ע'ת מ'ר ח'פ'י'א), Sulam (سولام / ס'ל'א'ם), Merhavva (Moshav) (م'ר'מ'ע'ת (מושב)), Avital (אב'י'ט'ל), Yizre'el (يضرع / יזרע'ל), Navot Jn. (نابوت / נ'ב'ו'ט י'נ'י), Zirin (زيرين / ז'ר'י'ן), Ein Haro (عين حارود / ע'י'ן ח'ר'ו'ד), Nuris (نوريس / נ'ו'ר'יס), Sandala (سندلة / ס'נ'ד'ל'ה), el Mazar (المزار / א'ל מ'ז'א'ר), Ram-on (رامون / ר'א'מ'ו'ן), Baraq (براق / ב'ר'א'ק), Addirim (اديريم / א'ד'י'ר'י'ם), Devora (دبرور / ד'ב'ר'ו'ר), Metav (متاف / מ'ט'א'ב), Va'el (وايل / ו'א'ע'ל), Perazon (پرازون / פ'ר'א'ז'ו'ן), Gid'ora (جذورا / ג'י'ד'ו'ר'א), Gan Her (غان هر / ג'א'ן ח'ר), Esh Sh. el Halabi (عش ش. ال هالبي / ע'ש' ש'ח' א'ל ח'א'ל'א'ב'י), Esh Sh. el Ajami (عش ش. ال اجامي / ע'ש' ש'ח' א'ל א'ג'א'מ'י), Sh. Dawud (ش. داود / ש'ח' ד'א'ו'ד), Sh. Ibrahim es Sa'di (ش. ابراهيم السعدي / ש'ח' א'ב'ר'א'ה'ם א'ל ס'א'ד'י), En Nabi Dahi (عين النبي الدحي / ע'י'ן נ'ב'י ד'א'ח'י), Maqam el Faqera (مقام الفقيرة / מ'א'ק'א'ם א'ל פ'א'ק'ע'ר'א), Masjid El Ajami (مسجد اجامي / מ'ס'ג'ד א'ג'א'מ'י), Masjid (مسجد / מ'ס'ג'ד), Mosque (مسجد / מ'ס'ג'ד), Abd el Jabir (عبد الجابر / א'ב'ד א'ל ג'א'ב'יר), Abd el Jabir (عبد الجابر / א'ב'ד א'ל ג'א'ב'יר).

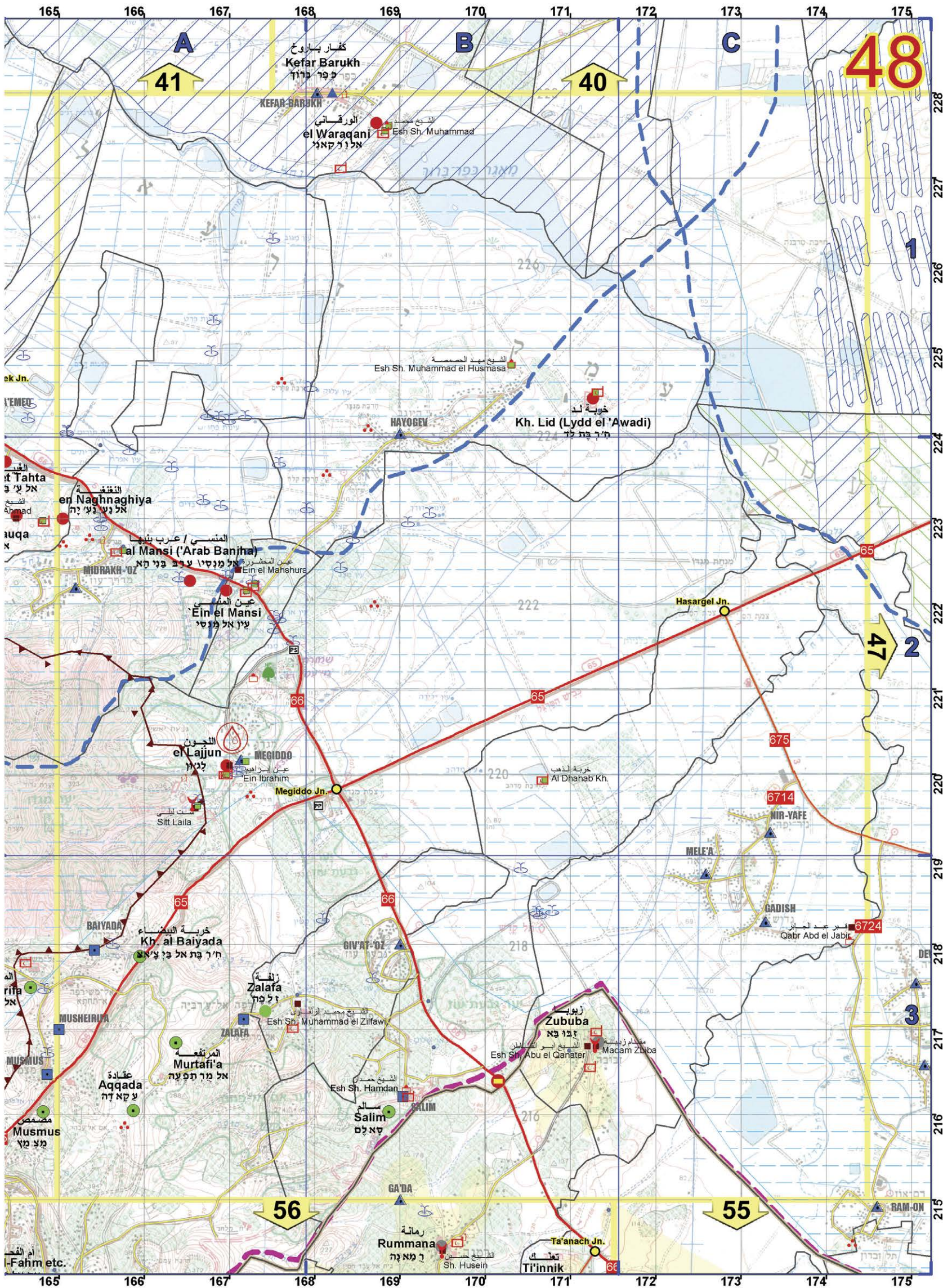

48

41

40

47

56

55

3

228
227
226
225
224
223
222
221
220
219
218
217
216
215

165 166 167 168 169 170 171 172 173 174 175

165 166 167 168 169 170 171 172 173 174 175

كفار باروخ
Kefar Barukh
כפר ברוך

الورقاني
el Waraqani
אלורקאני

الشيخ محمد
Esh Sh. Muhammad

الشيخ مهد الحمصة
Esh Sh. Muhammad el Husmasa

خربة ليد
Kh. Lid (Lydd el 'Awadi)
ח'ר בת אל

النقشبية
en Nagnhaghiya
אלנע'ל ניה

المنسي / عرب بنها
al Mansi ('Arab Banha)
אל מנסיו / ערב בני הא

عين المنسي
Ein el Mansi
עין אל מנסיו

اللجون
el Lajjun
לגיון

سيت لالا
Sitt Laila

خربة البيضاء
Kh. al Baiyada
ח'ר בת אל ב'י צ'א

زالفا
Zalafa
זל פה

الشيخ محمد الزلفاوي
Esh Sh. Muhammad el Zilfawi

الشيخ حمدان
Esh Sh. Hamdan

سالم
Salim
סא למ

رمانة
Rummana
ר מא נה

زوبيا
Zububa
זוביו

مقام زيبا
Macam Zibba
الشيخ ابو القاتر
Esh Sh. Abu el Qatater

تااناح
Ta'anach Jn.
תא'אנאך

تي'انك
Ti'innik

Hasargel Jn.

NIR-YAFE

MELE'A

GADISH
قبر عبد الجابر
Qabr Abd el Jabir

رامون
RAM-ON
ראמאן

أم الفحم
Fahm etc.