

114

105

104

113

2

124

123

3

Beit Jala  
بيت جالا

Bethlehem  
بيت لحم

Beit Sahur  
بيت ساحور

Ras Suneisil  
راس سونيسيل

Kh. Beit Ta'mir  
خربة بيت تعمير

Za'tara  
زعترة

Kh. al Ma'sara  
خ / المعصرة

Al Hajahija  
الحاجية

Kh. ed Deir  
خ / الدير

TEQOA  
تقوع

Kh. el Minya  
خ / المنية

Kh. el Batm  
خ / البطم

MEZAD-SHIM'ON  
מצד שמון

MA'ALE-AMOS  
מעלה אמוץ

Maqbarat el Ghanfama  
مقبرة الغنفة

Sidrat el Zafzur  
سدرة الزعفران

Qabr Sh. Salim  
قبر الشيخ سالم

Sh. el Badr  
الشيخ البدر

Esh Sh. Lahham  
الشيخ اللحام

Zeitunat er Ru'ah  
زيتونة الرعاة

Qabr Hilwa  
قبر حلوة

Ein Artas  
عين ارتاس

Ein Salah  
عين صالح

Esh Sh. Abu Najm  
الشيخ ابو نجيم

Sh. Hameed  
الشيخ حميد

Esh Sh. Abu Nujaim  
الشيخ ابو نجيم

Sh. Hameed  
الشيخ حميد

Sh. Hameed  
الشيخ حميد

Sh. Hameed  
الشيخ حميد

Sh. Hameed  
الشيخ حميد

Sh. Hameed  
الشيخ حميد

Sh. Hameed  
الشيخ حميد

Sh. Hameed  
الشيخ حميد

Sh. Hameed  
الشيخ حميد

Sh. Hameed  
الشيخ حميد

Sh. Hameed  
الشيخ حميد

Sh. Hameed  
الشيخ حميد

Sh. Hameed  
الشيخ حميد

Sh. Hameed  
الشيخ حميد

Sh. Hameed  
الشيخ حميد

Sh. Hameed  
الشيخ حميد

Sh. Hameed  
الشيخ حميد

Sh. Hameed  
الشيخ حميد

Sh. Hameed  
الشيخ حميد

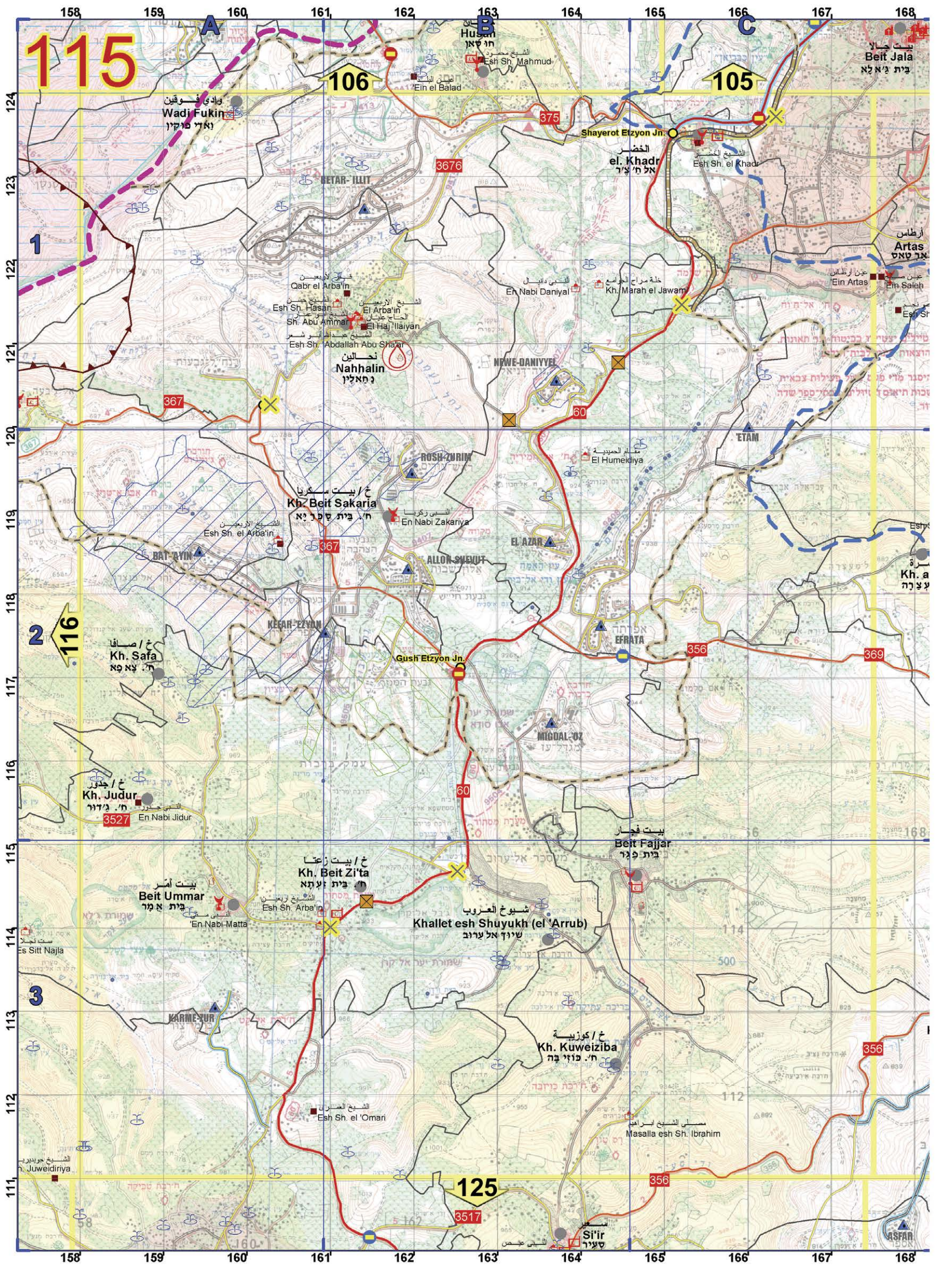

115

106

105

116

125

124  
123  
122  
121  
120  
119  
118  
117  
116  
115  
114  
113  
112  
111

158 159 160 161 162 163 164 165 166 167 168

Beit Jala  
بيت ز'تلا

Wadi Fukin  
وادي فوكين  
נאדי פוקין

Husan  
חוסאן

Esh Sh. Mahmud  
عشيش محمود

Shayerot Etzyon Jn.  
الخضر  
אל ח'יר

Esh Sh. el Khadr  
عشيش الخضري

BETAR-ILLIT

Qabr el Arba'in  
عقبان الاربعين  
Esh Sh. Hasan  
عشيش حسن  
Sh. Abu Ammar  
ش. أبو عمار  
El Haj' Ilayyan  
الحاج عليان  
Esh Sh. Abdallah Abu Sha'ar  
عشيش عبد الله أبو شاعر

Nahhalin  
نحالين  
נחאלין

En Nabi Daniyal  
النبى دانيال

Kh. Marah el Jawari  
خلة مراح الجوارح

Artas  
أرتاس  
Ein Salih  
عين صالح

Kh. Beit Zakaria  
خ. بيت زكريا  
بيت زكريا

En Nabi Zakariya  
النبي زكريا

Esh Sh. el Arba'in  
عشيش الاربعين

Kh. Safa  
خ. صفا  
خ. صافا

En Nabi Jidur  
النبي جدير

Kh. Judur  
خ. جدير  
En Nabi Jidur

Gush Etzyon Jn.  
غوش عتزيون

MIGDAL-OL  
مجدال ع'ل

Beit Fajjar  
بيت فجار  
بيت فجار

Kh. Beit Zita  
خ. بيت زيتا  
بيت زيتا

Esh Sh. Arba'in  
عشيش الاربعين

Beit Ummar  
بيت أممر  
بيت أممر

En Nabi Matta  
النبي ماتا

Khallet esh Shuyukh (el 'Arrub)  
شلوخ العرب  
شلوخ آل عربوب

Kh. Kuweiziba  
خ. كوزيبا  
خ. كوزي با

Esh Sh. el 'Omari  
عشيش العماري

Masalla esh Sh. Ibrahim  
مصلى الشيخ ابراهيم

Si'ir  
سعر

ASFAH  
اسفاه

158 159 160 161 162 163 164 165 166 167 168

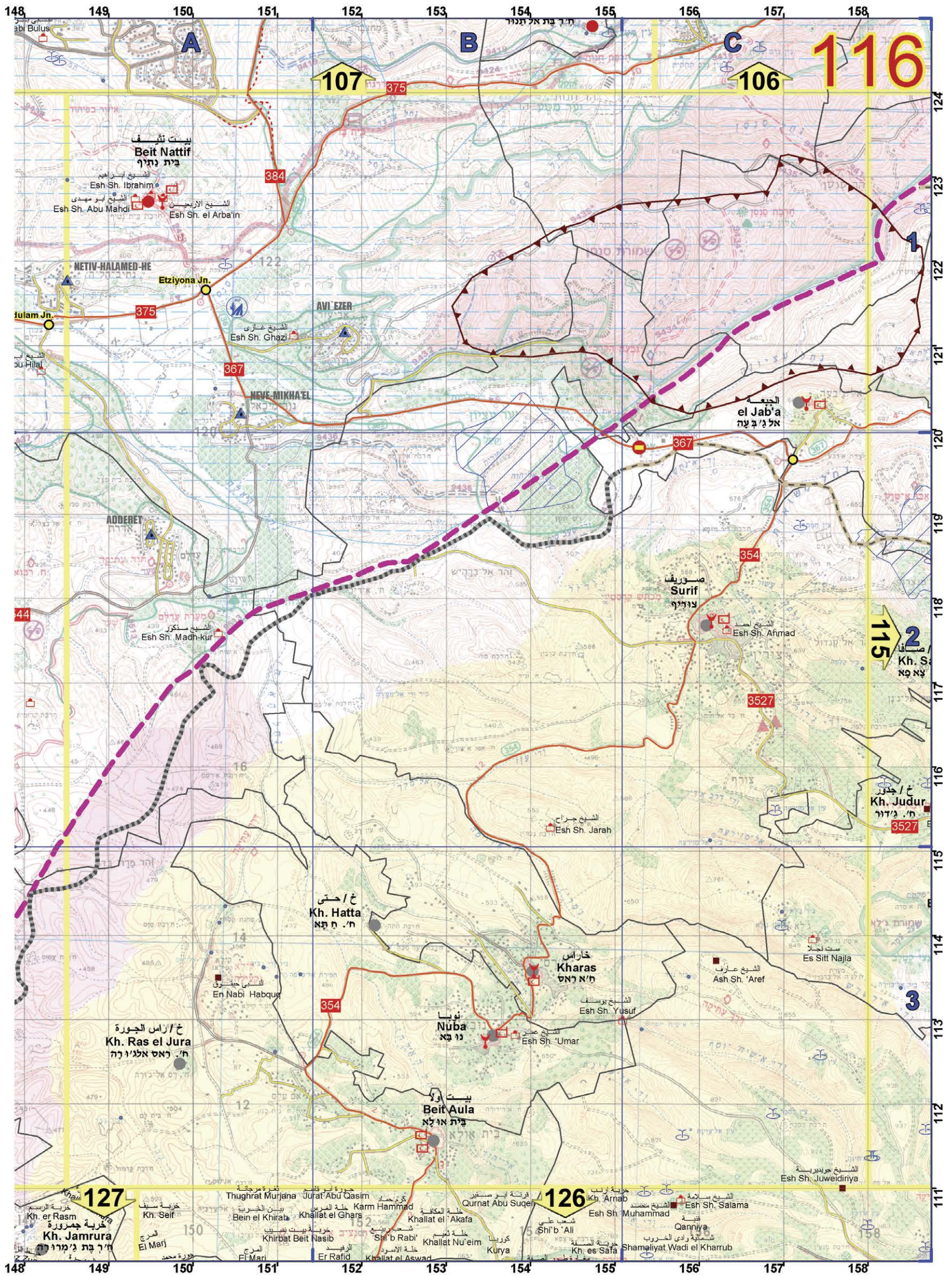

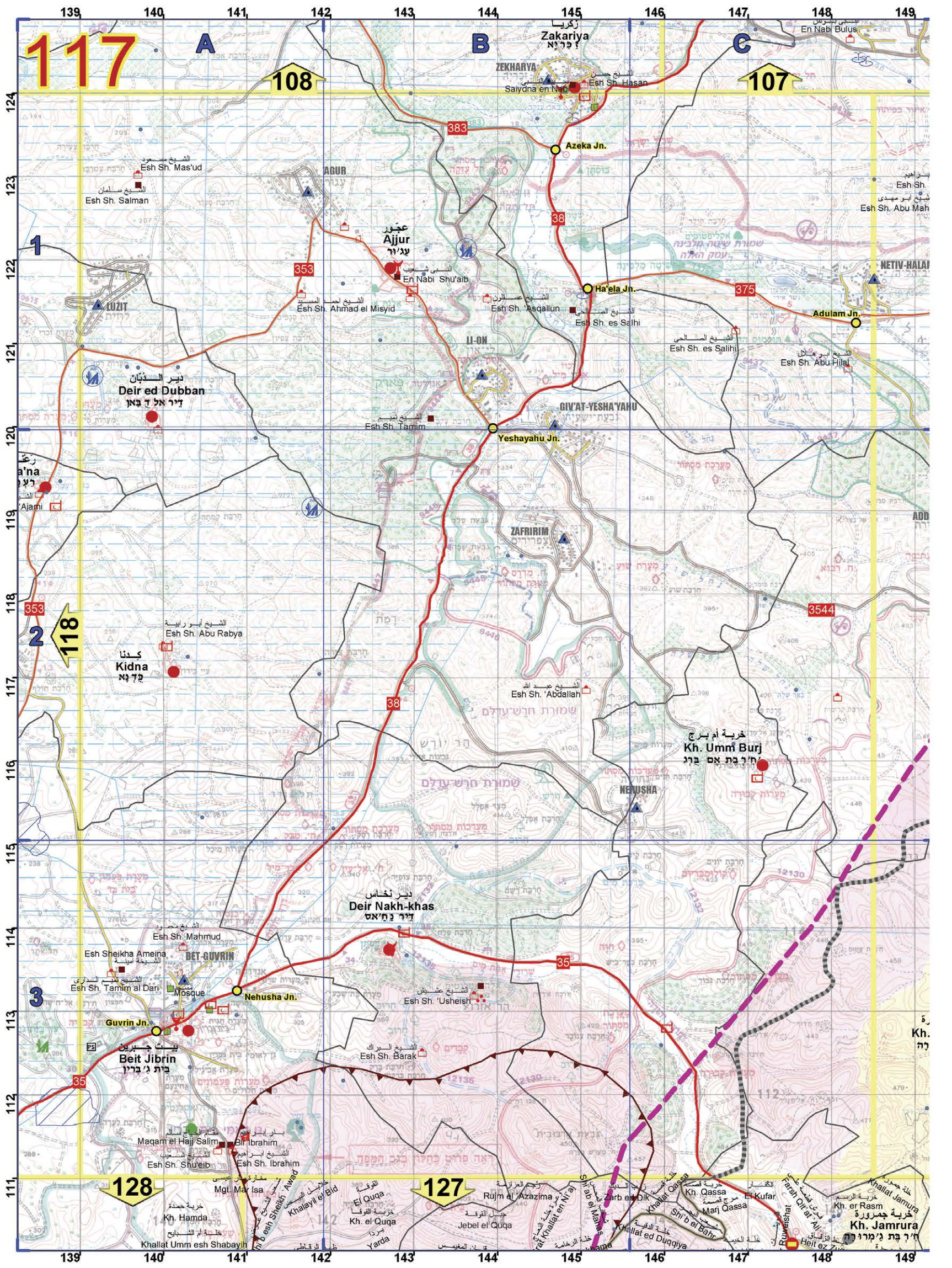

117

A

B

C

108

107

124  
123  
122  
121  
120  
119  
118  
117  
116  
115  
114  
113  
112  
111

139 140 141 142 143 144 145 146 147 148 149

1

2

3

118

128

127

Esh Sh. Mas'ud  
Esh Sh. Salman

Deir ed Dubban  
דיר אל דובאן

Kidna  
כדנא

BET-GUVRIN  
גוברין

Beit Jibrin  
בית ג'ברין

Kh. Hamda  
ח'רבת חמדא

Ajjur  
ע'ג'ור

Deir Nakh-khas  
דיר נח'אס

Zakariya  
זכריא

Azeka Jn.  
ע'זקא

Ha'eia Jn.  
ח'א'עיא

Yeshayahu Jn.  
יש'ע'י'הו

Esh Sh. Abdallah  
ע'ש ש' אבדאללה

Esh Sh. 'Usheish  
ע'ש ש' א'וש'ע'יש

Esh Sh. Barak  
ע'ש ש' ברק

Rujm el 'Azazima  
ר'ג'ם אל אז'ע'י'מא

Esh Sh. Hasan  
ע'ש ש' חס'אן

Esh Sh. es Salhi  
ע'ש ש' ע'ס סל'חי

GIV'AT-YESHA'YAHU  
ג'ב'ע'ת יש'ע'י'הו

NERUSHA  
נ'ר'וש'א

Esh Sh. Mahmud  
ע'ש ש' מ'ח'מד

Esh Sh. Ibrahim  
ע'ש ש' א'בר'ה'ם

Kh. Qassa  
ח'רבת ק'ס'ס'א

En Nabi Bulus  
ע'נ נב'י ב'ול'וס

Esh Sh. Abu Mah  
ע'ש ש' א'בו מ'ח'א

Esh Sh. es Salhi  
ע'ש ש' ע'ס סל'חי

Esh Sh. Abu Hilal  
ע'ש ש' א'בו ח'ל'ל

Esh Sh. Abu Rabya  
ע'ש ש' א'בו ר'ב'י'א

Kh. Umm Burj  
ח'רבת א'ום ב'ור'ג

Esh Sh. 'Usheish  
ע'ש ש' א'וש'ע'יש

Esh Sh. Ibrahim  
ע'ש ש' א'בר'ה'ם

Kh. Jambura  
ח'רבת ג'מ'ב'ור'א

NETIV-HALAI  
נ'ט'י'ב ח'ל'אי

ADD  
א'ד'ד

Kh. Jambura  
ח'רבת ג'מ'ב'ור'א

Kh. Jambura  
ח'רבת ג'מ'ב'ור'א

Kh. Jambura  
ח'רבת ג'מ'ב'ור'א

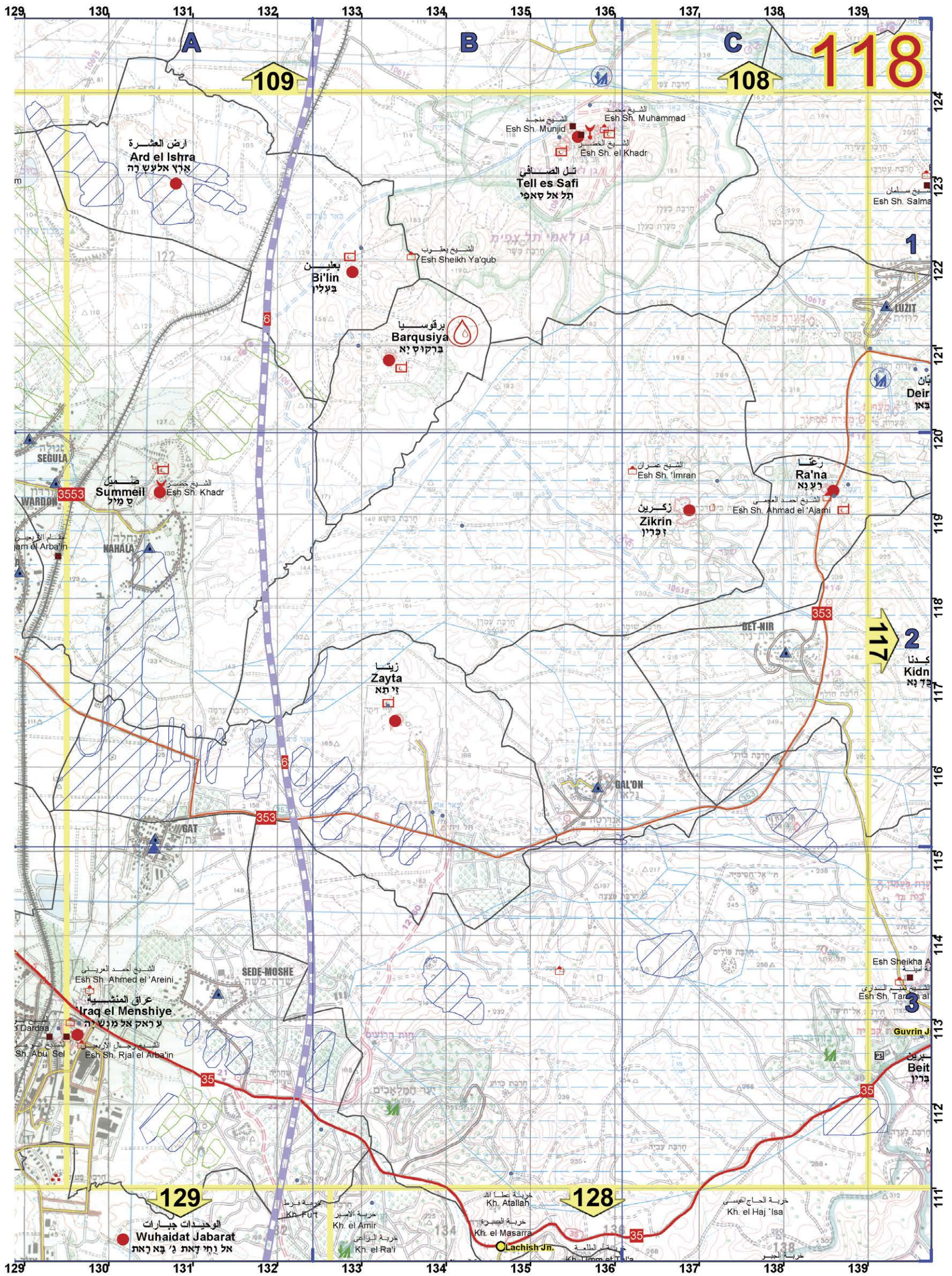

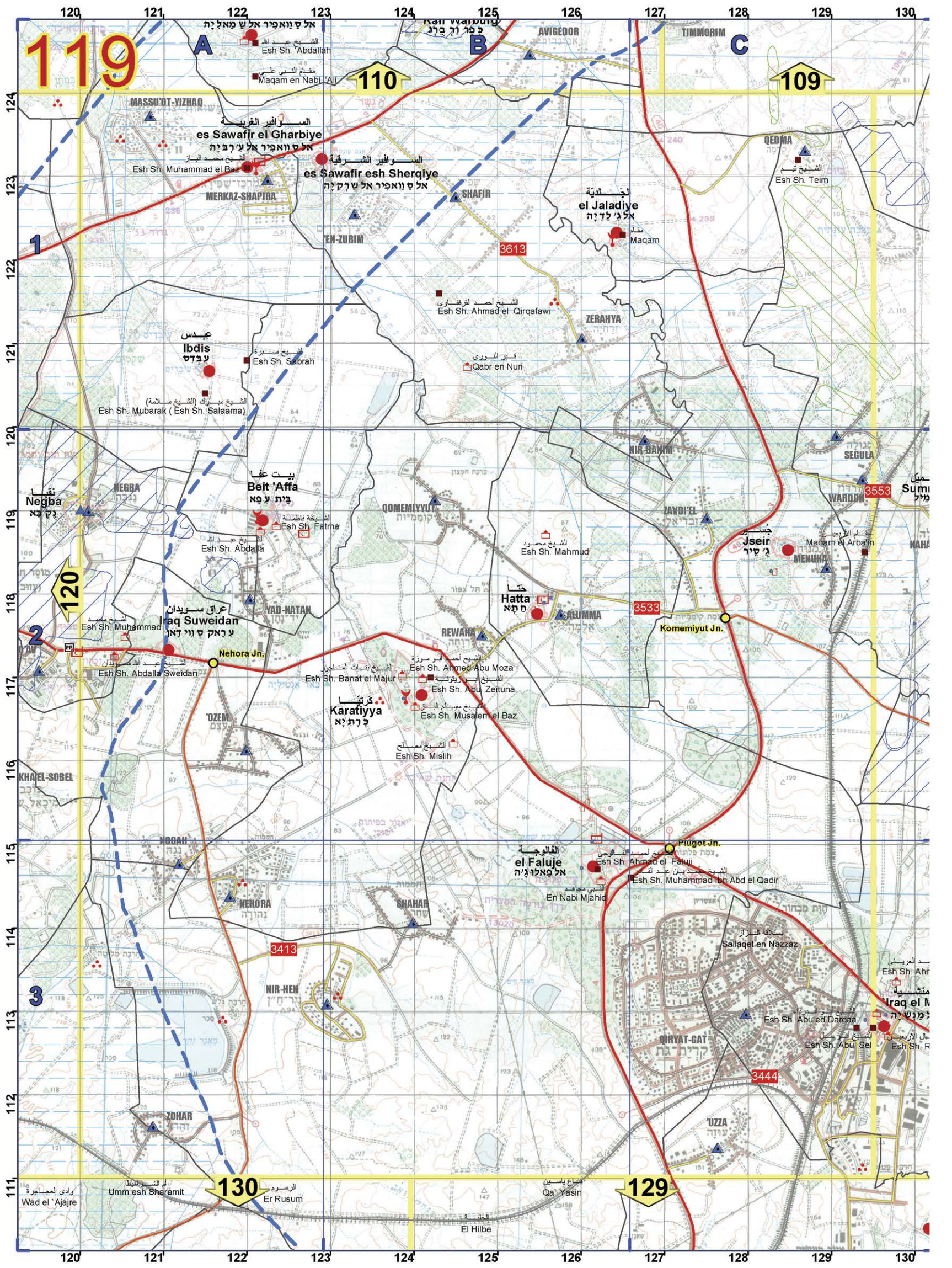

119

110

109

120

130

129

אל ס וואפיר אל ש מאל ייה  
Esh Sh. 'Abdallah  
Maqam en Nabi 'Ali

אל ס וואפיר אל ש ק ייה  
Esh Sh. Ahmad el-Qirqafawi  
Qabr en Nuri

السوافير الغربية  
es Sawafir el Gharbiye  
אל ס וואפיר אל ש ק ייה  
Esh Sh. Muhammad el Baz

السوافير الشرقية  
es Sawafir esh Sherqiye  
אל ס וואפיר אל ש ק ייה

الجلادية  
el Jaladiye  
אל ס וואפיר אל ש ק ייה  
Maqam

عبدس  
Ibdis  
עבדס

عشيق مسترة  
Esh Sh. Sabrah

الشيخ مبارك (الشيخ سلامة)  
Esh Sh. Mubarak (Esh Sh. Salaama)

بيت عفا  
Beit 'Affa  
בית ע פא

عشيق فاطمة  
Esh Sh. Fatma  
عشيق عبد الله  
Esh Sh. Abdallah

عراق سويدان  
Iraq Suweidan  
ع راق س ویدان

Nehora Jn.

عشيق محمد  
Esh Sh. Muhammad  
عشيق عبد الصمد  
Esh Sh. Abdallah Sweidan

قراتية  
Karatiyya  
ק رת יא

عشيق احمد ابو موزة  
Esh Sh. Ahmed Abu Moza  
عشيق زيتونة  
Esh Sh. Abu Zeituna  
عشيق مسلم الباز  
Esh Sh. Musalemi el Baz

عشيق مصلح  
Esh Sh. Mislh

الفالوجة  
el Faluje  
אל פאלو یיה  
Esh Sh. Ahmad el Faluji  
Esh Sh. Muhammad Ibn Abd el Qadir  
En Nabi Mjahid

Plugot Jn.

3413

3444

وادي العجاجة  
Wad el 'Ajajre  
Umm esh Sharamit

الررسوم  
Er Rusum

قراع ياسين  
Qa' Yasin  
الجلبة  
El Hilbe

عشيق اهر  
Esh Sh. Ahr  
مفتشية  
Iraq el N  
عشيق ابو دارة  
Esh Sh. Abu ed Dardaa  
عشيق ابو سول  
Esh Sh. Abu Sel  
عشيق ر  
Esh Sh. R

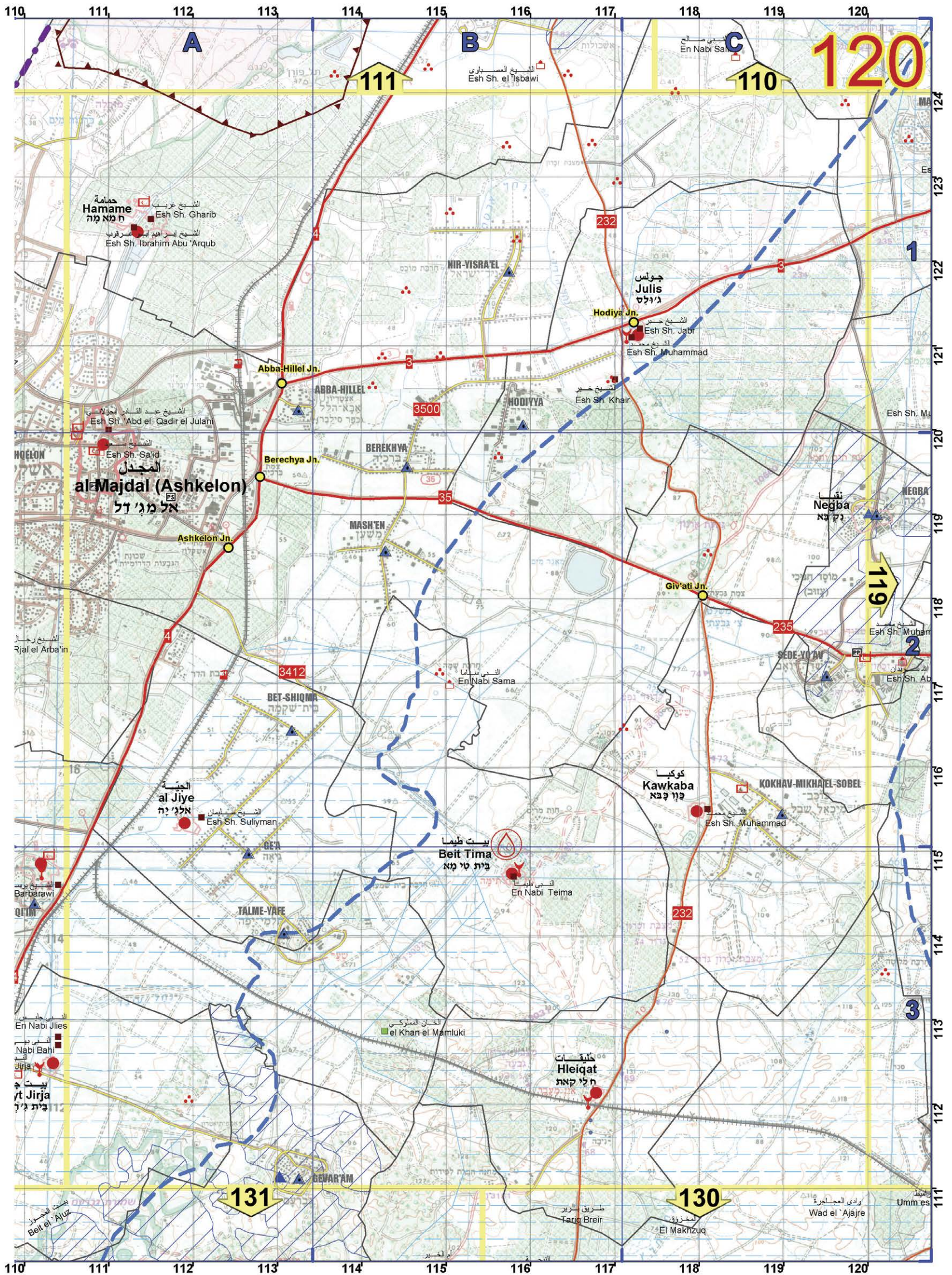

حمامة  
Hamame  
الشيخ غريب  
Esh Sh. Gharib  
الشيخ إبراهيم  
عراقوب  
Esh Sh. Ibrahim Abu 'Arqub

المجدل  
al Majdal (Ashkelon)  
אל מגדל

بيت تيماء  
Beit Tima  
בית טימא  
النبى تيماء  
En Nabi Teima

كوكبا  
Kawkaba  
קוון קבא  
الشيخ محمد  
Esh Sh. Muhammad

حليقات  
Hleiqtat  
חלי קאת

120

111

110

119

131

130



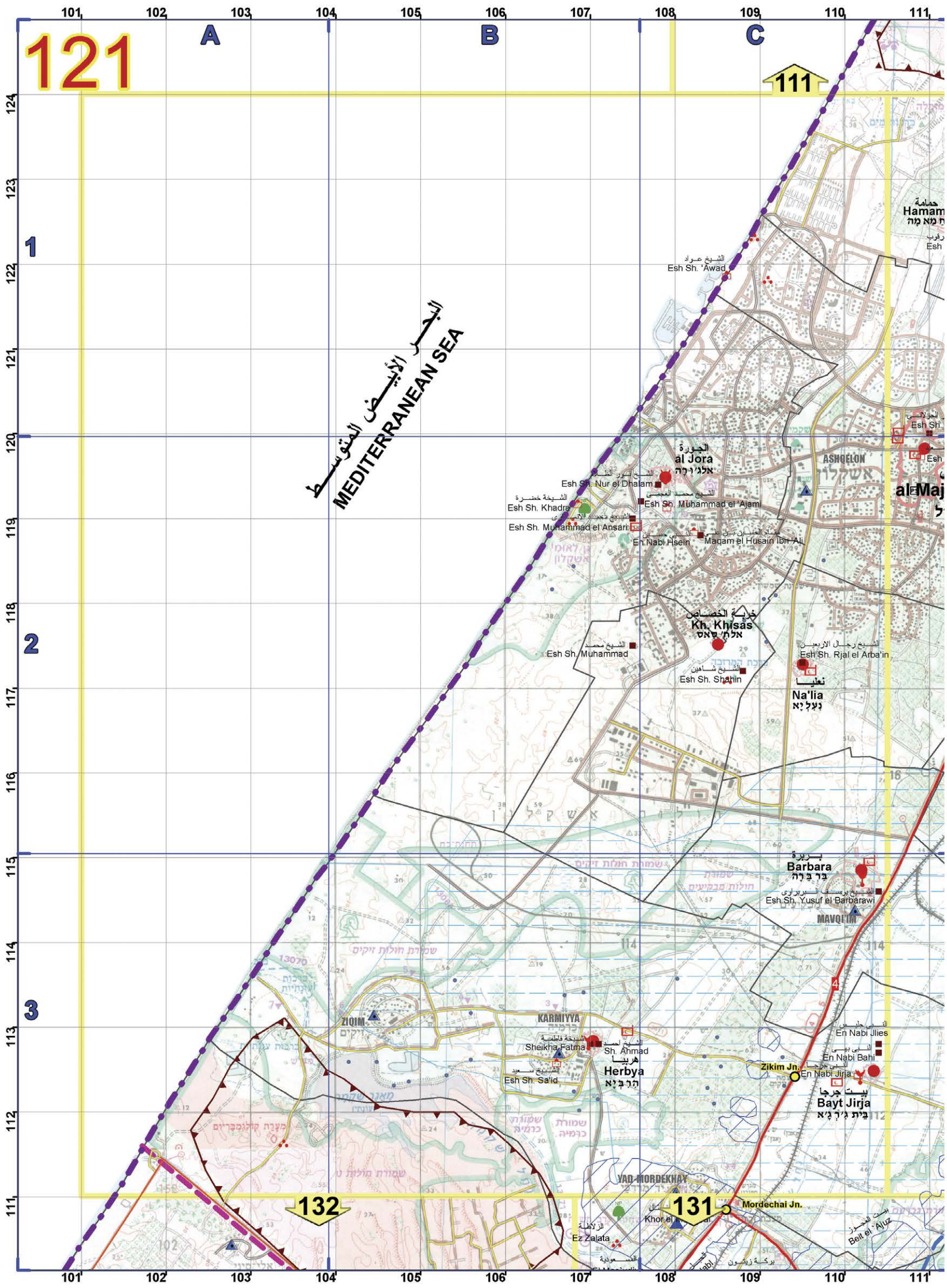

121

A

B

C

111

1

2

3

البحر الأبيض المتوسط  
MEDITERRANEAN SEA

حمامة  
Hamam  
חמאמה  
Esh

الشيخ عواد  
Esh Sh. 'Awad

الجورة  
al Jora  
אלגורה  
Esh Sh. Nur el Dhalam

الشيخ محمد العجمي  
Esh Sh. Muhammad el 'Ajami

الشيخ محمد الأنساري  
Esh Sh. Muhammad el Ansari

مقام الحسين بن علي  
Maqam el Husain Ibn Ali

خربة الخصاص  
Kh. Khisas  
אלתאס  
Esh Sh. Muhammad

الشيخ رحمان الاربعةين  
Esh Sh. Rjail el Arba'in

الشيخ شافين  
Esh Sh. Shafin

نعليا  
Na'lia  
נעליה

بربرة  
Barbara  
ברברה  
Esh Sh. Yusuf el Barbarawi

الشيخ احمد  
Sh. Ahmad

هربيا  
Herbya  
תרביה  
Esh Sh. Sa'id

الشيخ جرجا  
En Nabi Jirja

بيت جرجا  
Bayt Jirja  
בית ג'ר'ה

131  
Mordechai Jn.

132

101

102

103

104

105

106

107

108

109

110

111

124  
123  
122  
121  
120  
119  
118  
117  
116  
115  
114  
113  
112  
111

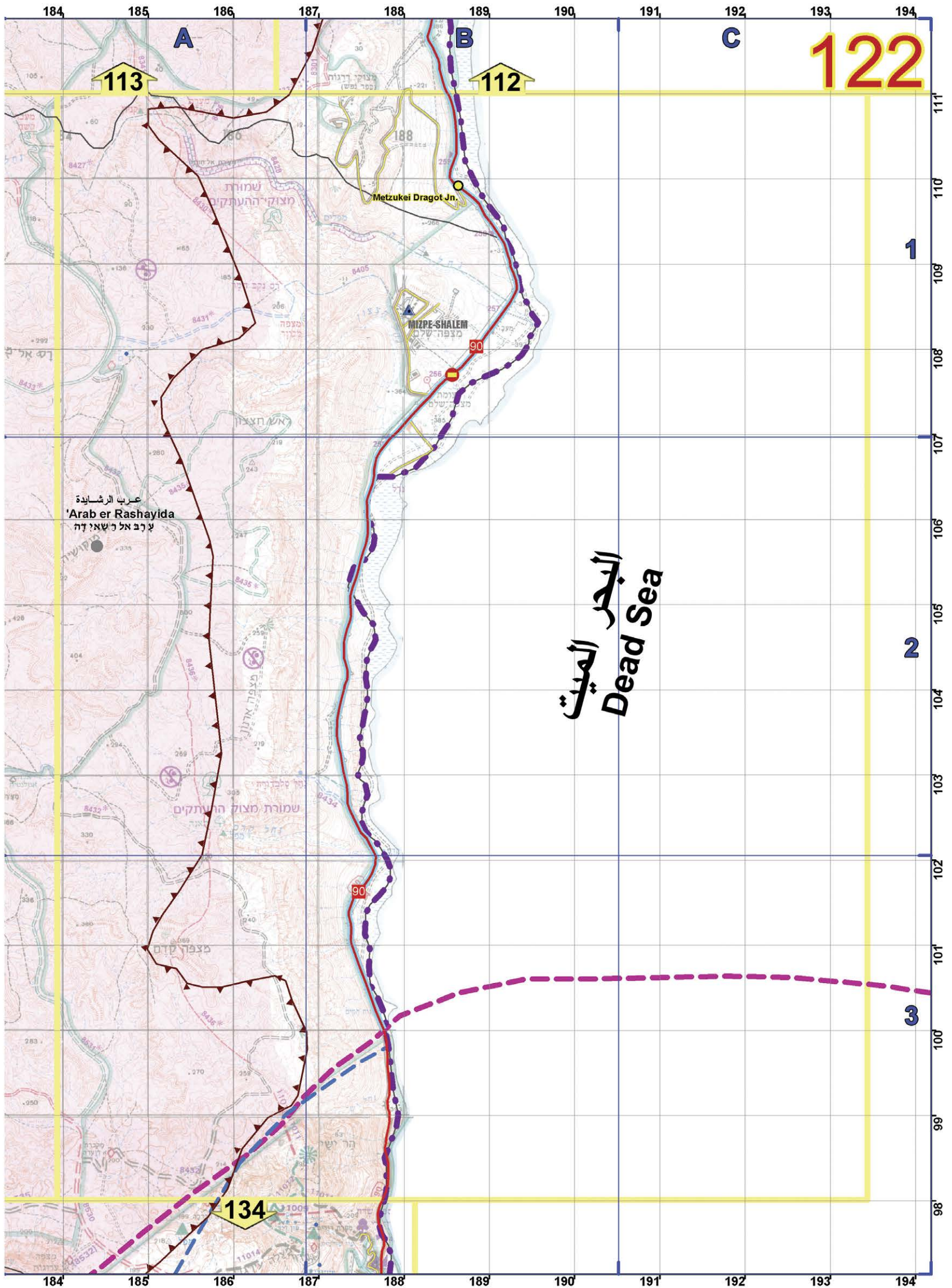

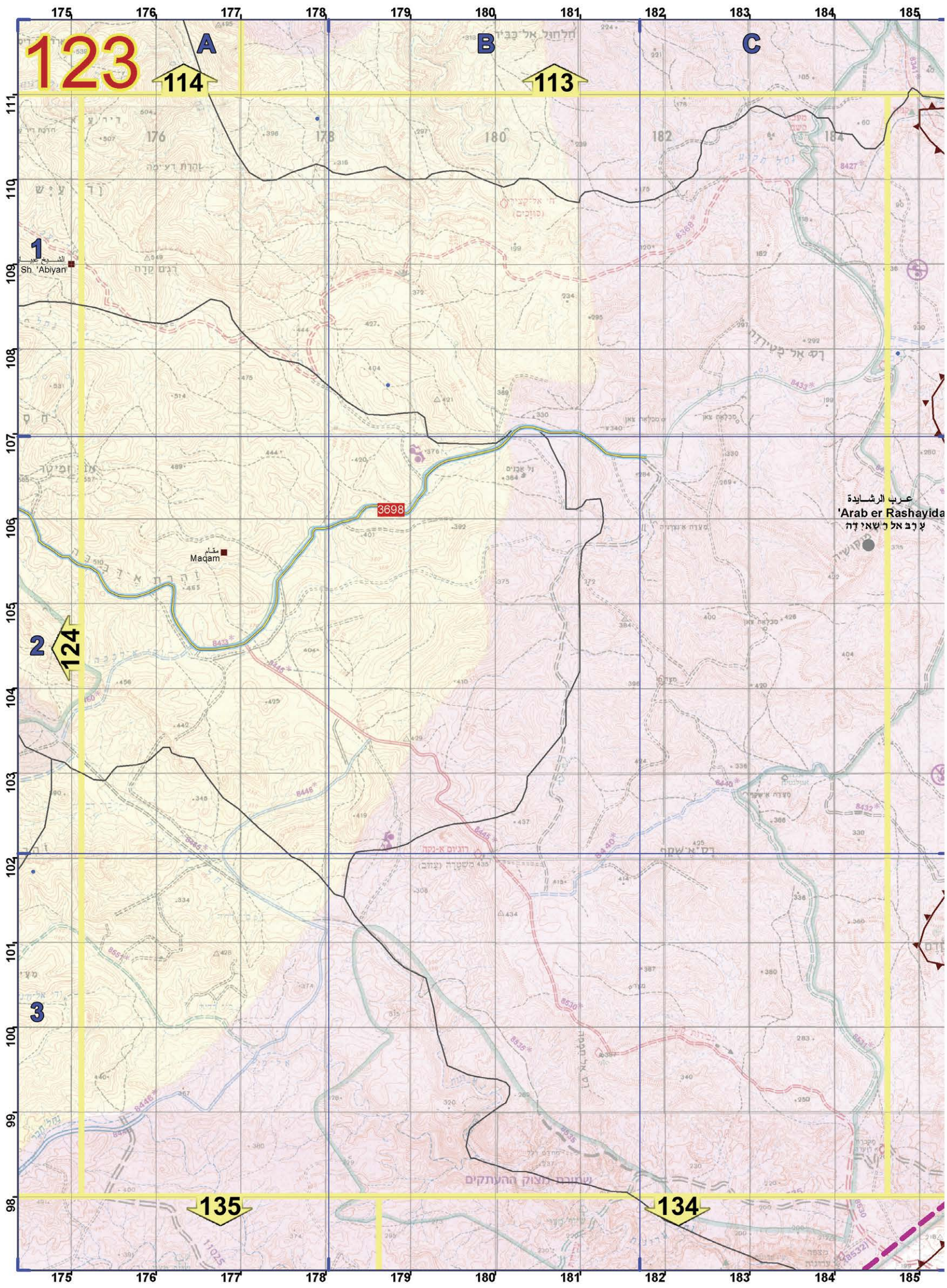

123

A

B

C

114

113

2

124

3

135

134

عرب الرشيدة  
'Arab er Rashayida  
ערב אל רשאידה

3698

Maqam

רננים א-נקו  
(מטערה צהוב)

שטח חבל הנתקים

175 176 177 178 179 180 181 182 183 184 185

111  
110  
109  
108  
107  
106  
105  
104  
103  
102  
101  
100  
99  
98

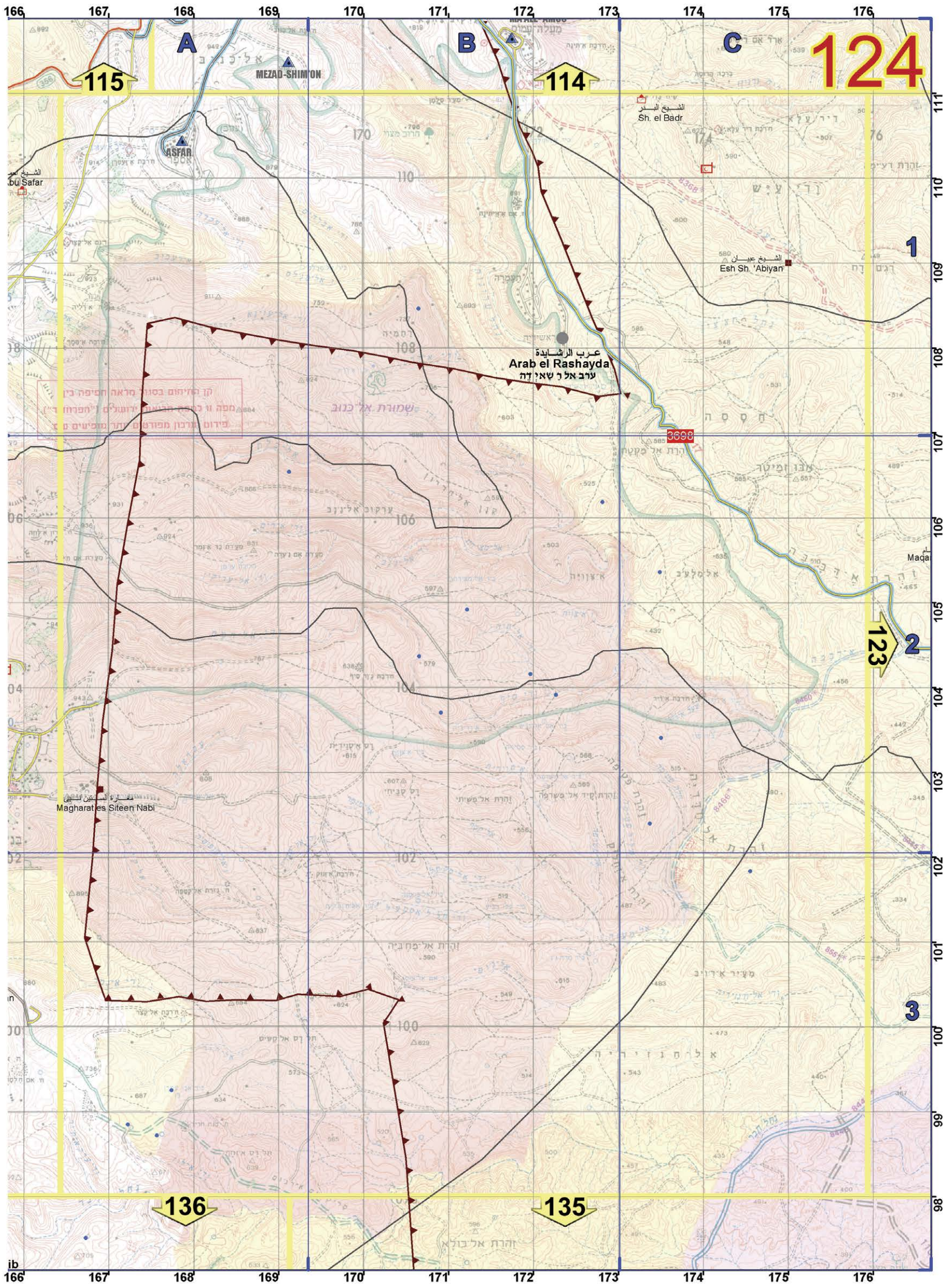

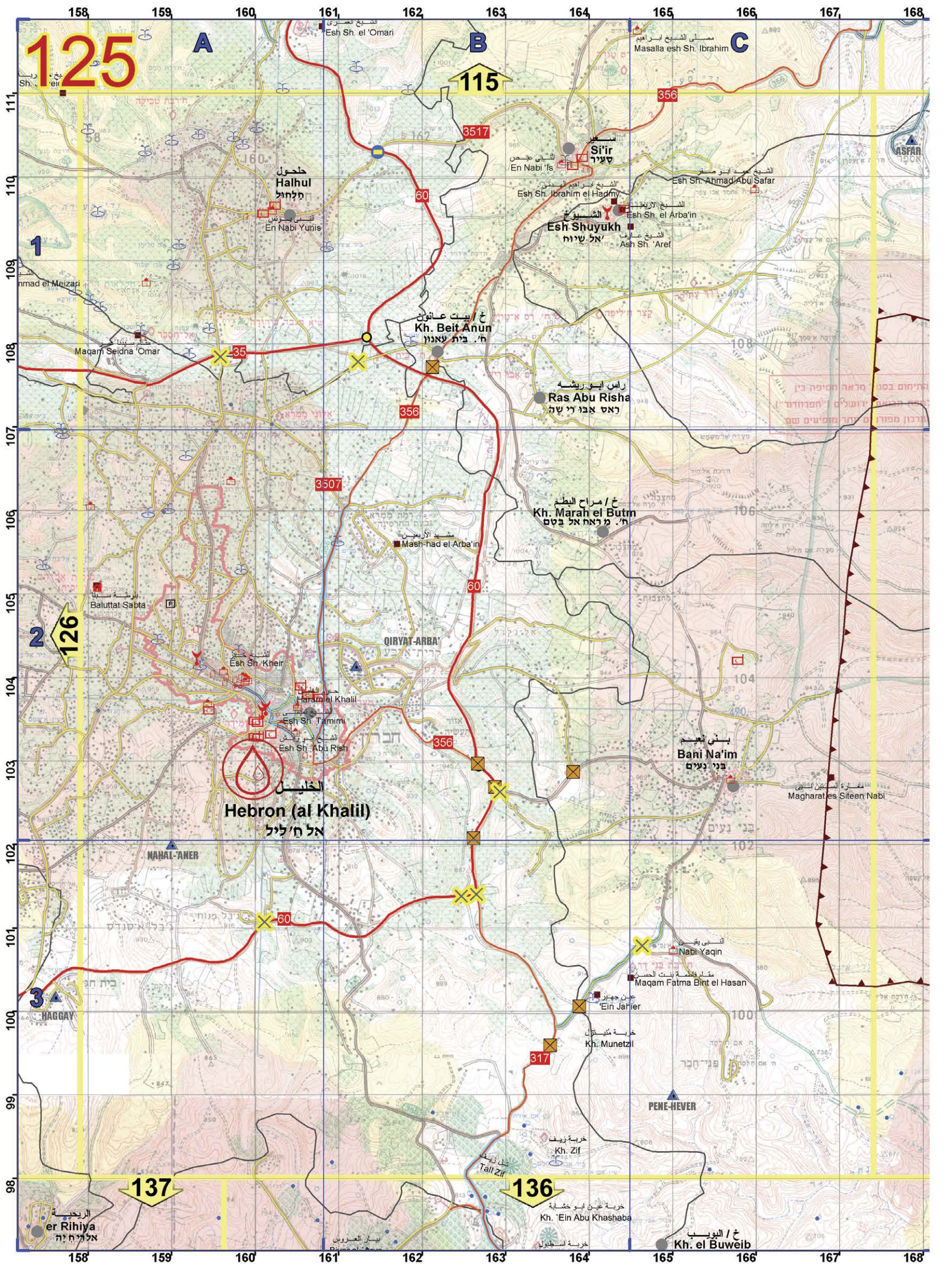

125

A

115

C

1

2

3

126

137

136

158 159 160 161 162 163 164 165 166 167 168

111 110 109 108 107 106 105 104 103 102 101 100 99 98

Esh Sh. el 'Omari

Masalla esh Sh. Ibrahim

Halhul  
תלחול

Si'ir  
סעיר

Esh Shuyukh  
אל שיוח

Kh. Beit Anun  
ח' בית עאנון

Ras Abu Risha  
ראס אבו רישא

Kh. Marah el Butm  
ח' מראח אל בטם

Hebron (al Khalil)  
אל ח'ליל

Bani Na'im  
בני נעים

NAHAL-ANER

PENE-HEVER

er Rihya  
אל ריחיה

Kh. el Buweib  
ח' البويب

התחום בסגור מראה חסימה בין רשות מקומית לרשות "מפוזרת" ודרכו מפורזת מותר מסייעים גם

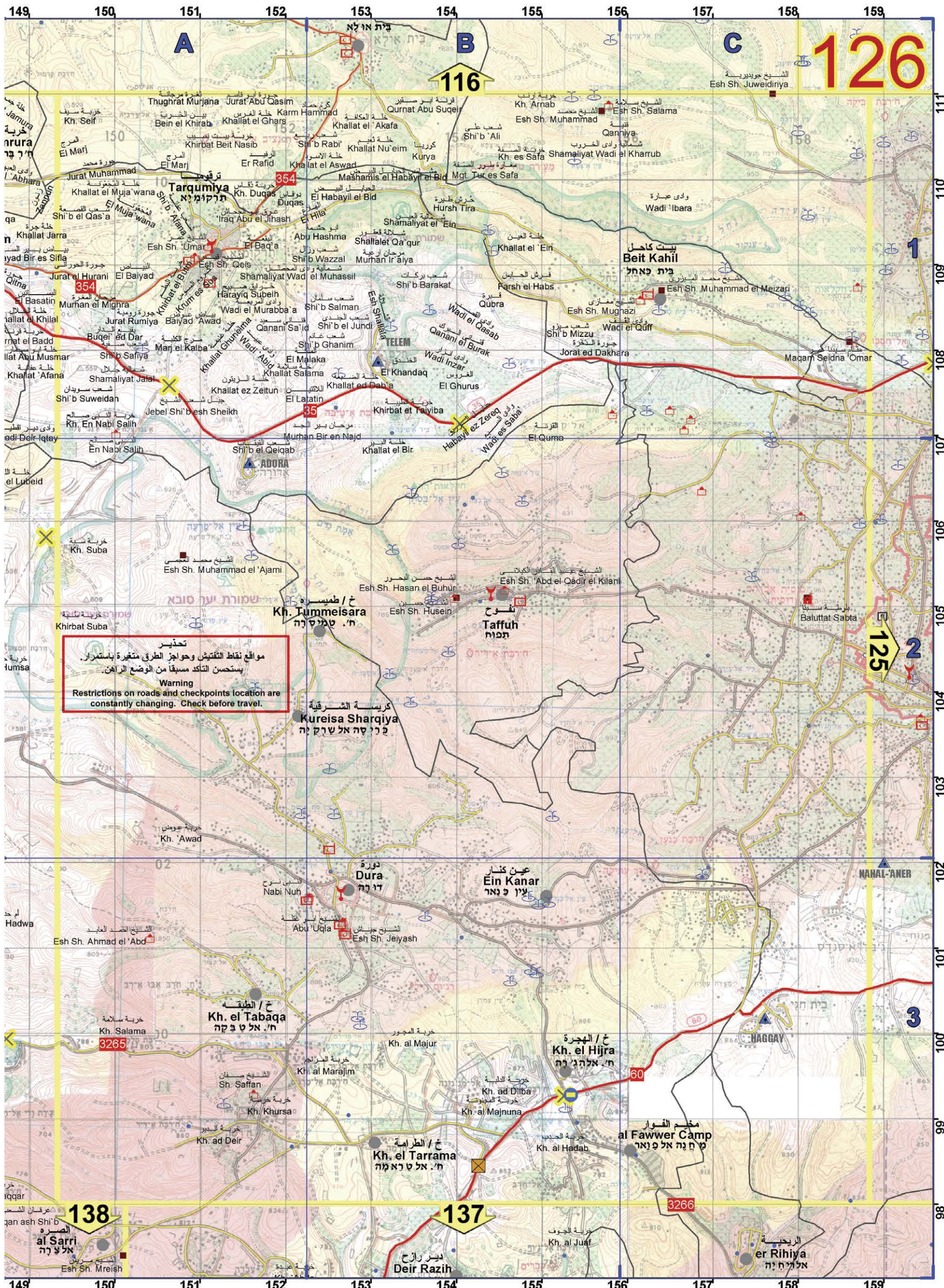

**تحذير**  
 مواقع النقاط التفتيش وحواجز الطرق متغيرة باستمرار.  
 يستحسن التأكد مسبقاً من الوضع الراهن.  
**Warning**  
 Restrictions on roads and checkpoints location are constantly changing. Check before travel.

كريسة الشرفية  
 קריסה אל שוקיה  
**Kh. Tummeisara**  
 ח / זממייסרה

مخيم الفوار  
 מַחֲמֵי פוּאָר  
**al Fawwar Camp**

138

137

125

116

126

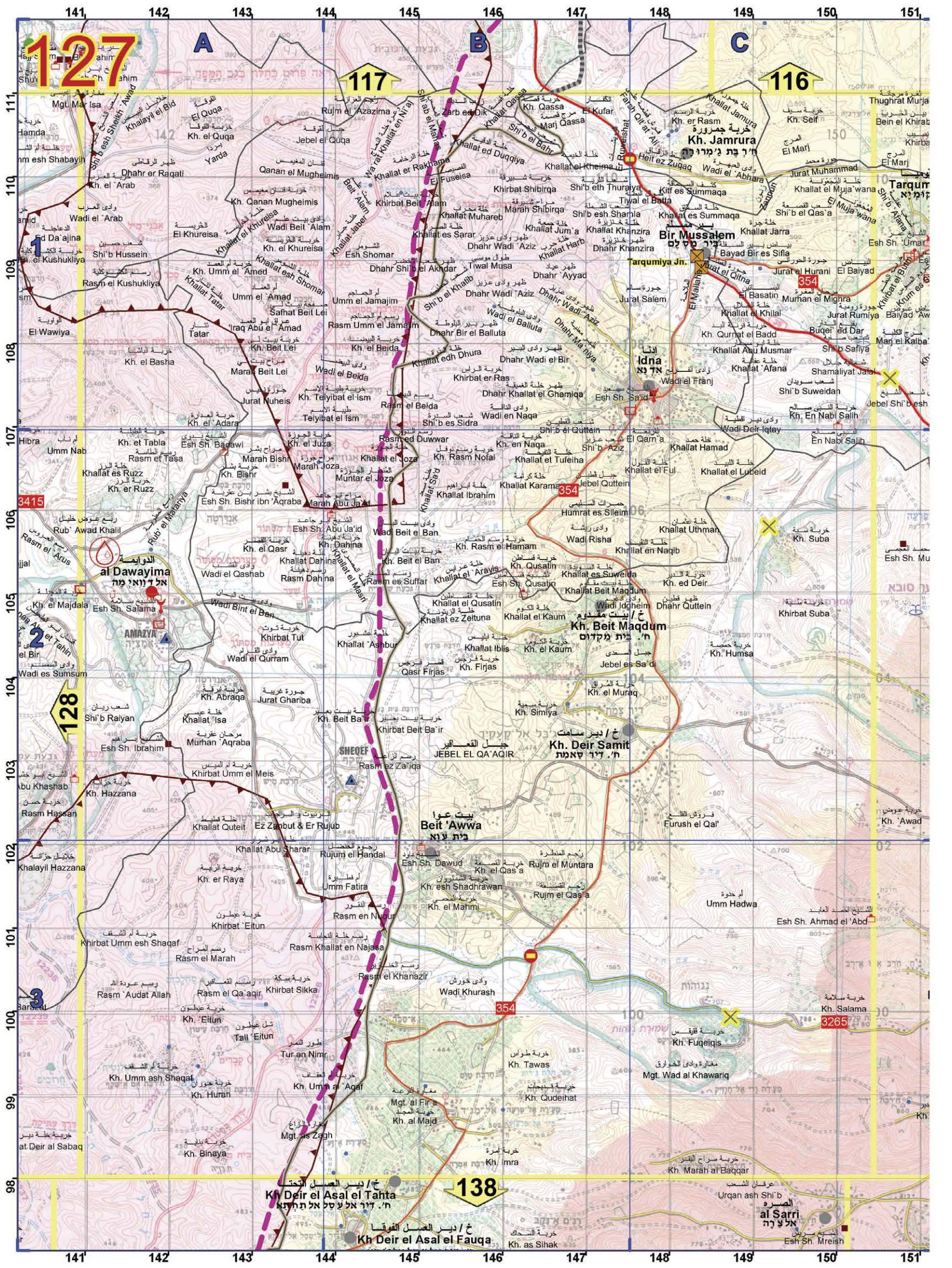

127

117

116

128

138

A

B

C

141 142 143 144 145 146 147 148 149 150 151

111  
109  
108  
107  
106  
105  
104  
103  
102  
101  
100  
99  
98

ח. / דיר העיסל התחתון  
ח. / דיר העיסל העליון  
ח. / דיר העיסל התחתון  
ח. / דיר העיסל העליון

ח. / דיר סמית  
ח. / דיר סמית

בית עווא  
בית עווא

ח. / בית מאדום  
ח. / בית מאדום

ח. / דוואימה  
ח. / דוואימה

ח. / בית מאדום  
ח. / בית מאדום

ח. / בית מאדום  
ח. / בית מאדום

ח. / דוואימה  
ח. / דוואימה

ח. / בית מאדום  
ח. / בית מאדום

ח. / דוואימה  
ח. / דוואימה

ח. / בית מאדום  
ח. / בית מאדום

ח. / דוואימה  
ח. / דוואימה

ח. / בית מאדום  
ח. / בית מאדום

ח. / דוואימה  
ח. / דוואימה

ח. / בית מאדום  
ח. / בית מאדום

ח. / דוואימה  
ח. / דוואימה

ח. / בית מאדום  
ח. / בית מאדום

ח. / דוואימה  
ח. / דוואימה

ח. / בית מאדום  
ח. / בית מאדום

ח. / דוואימה  
ח. / דוואימה

ח. / בית מאדום  
ח. / בית מאדום

ח. / דוואימה  
ח. / דוואימה

ח. / בית מאדום  
ח. / בית מאדום

ח. / דוואימה  
ח. / דוואימה

ח. / בית מאדום  
ח. / בית מאדום

ח. / דוואימה  
ח. / דוואימה

ח. / בית מאדום  
ח. / בית מאדום

ח. / דוואימה  
ח. / דוואימה

ח. / בית מאדום  
ח. / בית מאדום

ח. / דוואימה  
ח. / דוואימה

ח. / בית מאדום  
ח. / בית מאדום

ח. / דוואימה  
ח. / דוואימה

ח. / בית מאדום  
ח. / בית מאדום

ח. / דוואימה  
ח. / דוואימה

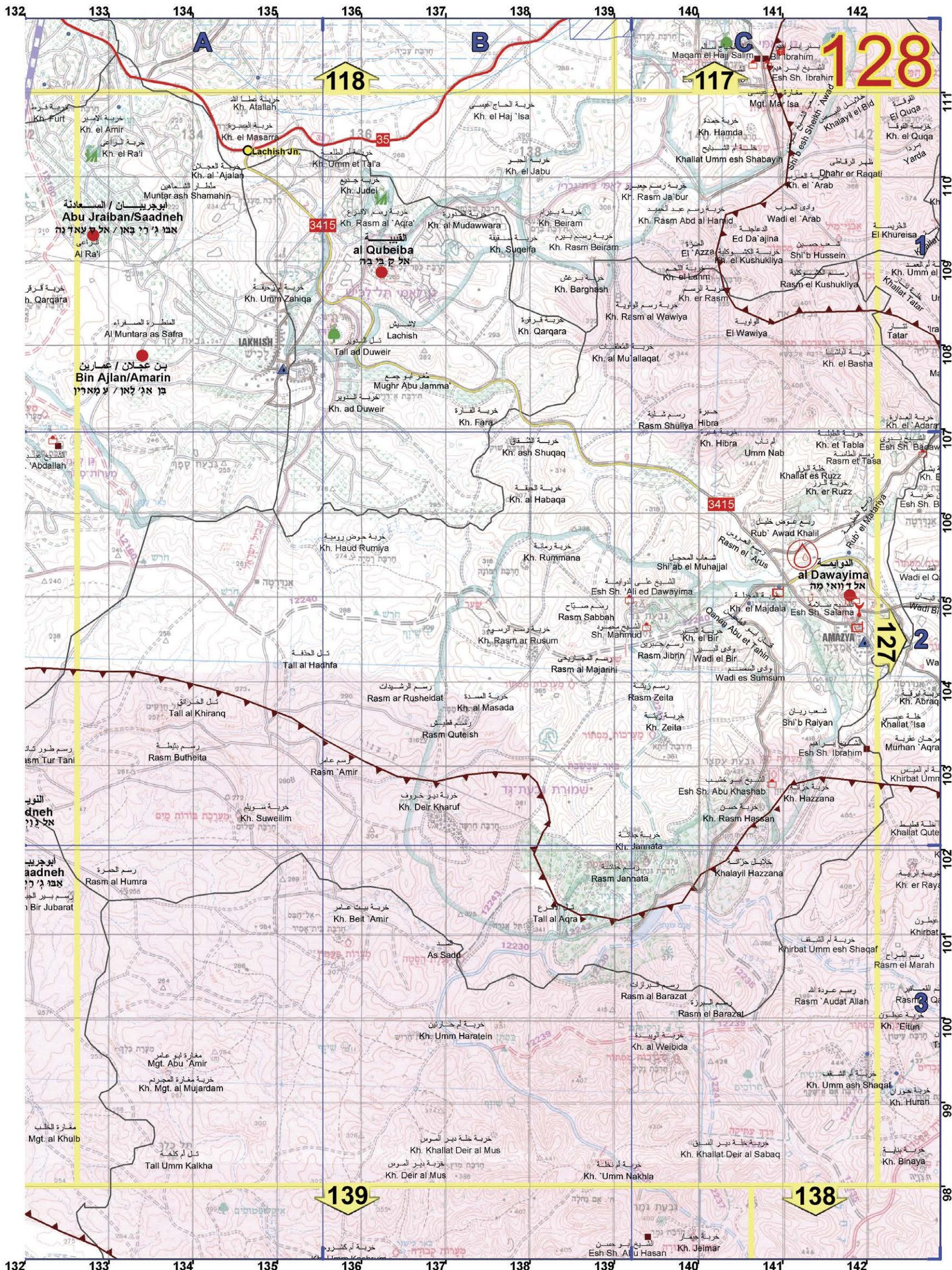

128

118

117

127

139

138

Abu Jraiban/Saadneh  
אבו ג'ריבאן / אל סאדנה

Bin Ajlan/Amarin  
בן אג'לאן / עמארין

al Dawayima  
אל דוואימה

Lachish Jn.

al Qubeiba  
אל קוביבה

al Dawayima  
אל דוואימה

35

3415

3415

12240

270

260

295

286

299

300

294

318

308

302

309

314

309

316

304

304

307

306

306

305

312

308

302

309

314

309

316

304

304

307

306

306

305

312

308

302

309

314

309

316

304

304

307

306

306

305

312

308

302

309

314

309

316

304

304

307

306

306

305

111

110

109

108

107

106

105

104

103

102

101

100

99

98

132

133

134

135

136

137

138

139

140

141

142

132

133

134

135

136

137

138

139

140

141

142